

NÚMERO

73

Diciembre'24

Avda. Fernando Arce, 22
Mercado Nacional de Ganados
Tel. 942 806 242
Fax. 942 892 978
afca@afca.es
Dep. Legal: SA-733-2006

AFCA

ASOCIACIÓN FRISONA DE CANTABRIA



- Concurso Nacional Raza Frisona
- Entrevistas: Adrián Entrecanales (Cudaña), Rosana y Agapito (SAT Ceceño), Antonio Gutiérrez (SAT Risonoro) ▪ Reportajes ganaderías: Exgagal
- Artículos: Periodos de transición, Genómica



Feliz
Navidad

Y FELIZ AÑO NUEVO



sumario



Unión Europea
Fondo Europeo Agrícola
de Desarrollo Rural

Gerencia: Fernando Ruiz - afca@afca.es

Márketing y Comunicaciones:

Ana Belén Herranz – informacion@afca.es

Administración: Luz García – administracion@afca.es

Atención al Cliente: Carol Cantero – atencioncliente@afca.es

Libro Genealógico: Ovi Calva – registro@afca.es

Control Lechero: Abelardo Callejo – controllechero@afca.es

Ana Monterrubio – servidor@afca.es

4
20
22
31
34
42
46
52
54
58

Concurso Nacional 2024

¡Buen trabajo! Cudaña

Calificaciones

Artículo Periodos de transición

Reportaje Exgacal

Observatorio sector lácteo

Reportaje SAT Ceceño

Genómica de cerca

Entrevista Antonio Gutiérrez

Socio y Noticias



Estimados socios:

Es para mí un auténtico placer dirigirme a todos vosotros desde el último número del año de la revista de la Asociación Frisona de Cantabria.

Quiero agradecer a AFCA el trabajo que viene realizando a lo largo de su historia en la mejora del sector ganadero de nuestra región, y fundamentalmente, en el mantenimiento del libro genealógico de la raza frisona y en el control lechero como herramienta fundamental para el desarrollo de nuestra cabaña.

Felicidades y gracias.

AFCA es una de las asociaciones que he podido visitar en estos apenas tres meses que llevo al frente de esta Consejería tan importante para nuestra Comunidad. En la visita a sus instalaciones nos recordaron el origen de la Asociación, los medios con los que cuenta y los fines que persigue. También nos enumeraron el sinfín de actividades que se implementan desde la Asociación en beneficio de sus socios-ganaderos; cómo se hace el seguimiento de las futuras vacas desde que nacen y su devenir vital; la importancia del asentamiento en el Libro Genealógico; las características de sus progenitores; los procesos de selección de futuros padres que mejoren la raza; o la utilidad del control lechero al permitir determinar la producción láctea de las hembras, tanto en cantidad como en calidad.

Y es por ello que AFCA cuenta con el apoyo de la Consejería en todas estas actuaciones.

Incluidas en los Presupuestos Generales para el año 2025, seguimos contemplando líneas de subvenciones para actividades relacionadas con la mejora genética y para gastos de funcionamiento y/o asesoramiento de la propia Asociación.

Con todo ello se persigue: la promoción de la actividad agraria, fundamentalmente ganadera, vinculada a las producciones de calidad; potenciar la labor de los ganaderos fomentando la cría de animales selectos de raza pura y colaborando con el libro genealógico; e incentivar la celebración de los certámenes ganaderos.

Para ello se han articulado unas partidas:

Ayudas destinadas a los productores de vacuno de leche ligada a tierra, con el fin de facilitar la subsistencia de las pequeñas y medianas explotaciones mediante el aprovechamiento de los recursos pastables. Además, se busca la prevención de incendios como medida de lucha contra el cambio climático y la protección del paisaje y del medio ambiente.

Impulsar actuaciones encaminadas al genotipado de terneras.

Conceder una compensación a las empresas que realizan la recogida periódica de la leche cruda en las explotaciones de vacuno de alta montaña y zonas con especial dificultad, manteniendo esta actividad económica básica y tradicional en Cantabria.

Ayudas a las entidades de control lechero destinadas a compensar, en parte, los gastos generados por el control lechero oficial. Una herramienta primordial para la mejora genética de las explotaciones de leche en Cantabria.

La gestión y mantenimiento del libro genealógico de la raza.

El fomento de la celebración de ferias, concursos y exposiciones, que sirven para poner de manifiesto los avances conseguidos tras la aplicación de los distintos programas de mejora ganadera, y también para dar prestigio a los ganaderos expositores.

Termino, agradeciendo a toda la familia de AFCA y en su nombre al presidente, Germán, y a su gerente, Fernando, por vuestro trabajo diario. Contáis con mi compromiso de trabajar juntos en pos del progreso de nuestras explotaciones de leche, que es, en definitiva, el futuro de nuestros ganaderos.

María Jesús Susinos Tarrero, Consejera de Desarrollo Rural, Ganadería, Pesca y Alimentación del Gobierno de Cantabria.

Linde Ariel Jordan logra su quinto campeonato y Cantabria brilla en el Concurso Nacional

La impresionante vaca de SAT Ceceño sigue agrandando su leyenda. Cudaña firmó una excelente actuación con el premio al Mejor Rebaño y 2º Mejor Criador, y Cantabria fue elegida Mejor Autonomía.

En Gijón se celebró el 28 de septiembre la 44ª edición del Concurso Nacional de Raza Frisona CONAFE'24, bajo el juzgamiento del italiano Giuseppe Beltramo. De Cantabria compitieron 46 animales de 13 ganaderías: Cudaña, SAT Ceceño, La Marina de Retortillo, Somoboo, Ganadería Peñagemil, Ganadería Pelayo Sarabia, SAT Cabo Oyambre, Ganadería El Seco, El Cantón, Gloria Holstein, Alegría, SAT Tezanillos y Sarabia Isla.

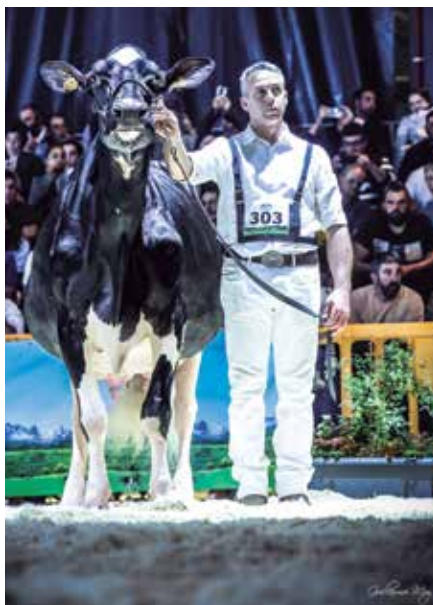

Terneritas y Novillas

'Oyambre Canela Rompen Red', de SAT Cabo Oyambre, fue designada Subcampeona Nacional de Terneritas y Novillas Rojas.

De Cantabria fue también la campeona de la sección 6ª, novillas de 21 a 24 meses, 'Gloria Collision Delfina', de Gloria Holstein.

La Campeona Nacional de Terneritas y Novillas fue 'Rey 1273 Haxl Bambi', de SAT Rey de Miñotelo (Galicia) y la Campeona Reserva 'Venturo Haxl Rosek', de Casa Venturo (Asturias). La Mención de Honor fue 'Rey 1243 Dani Brahina', de SAT Rey de Miñotelo (Galicia). El Mejor Rebaño y el Mejor Criador de Terneritas y Novillas fue SAT Rey de Miñotelo y el 2º Casa Venturo.

Vacas

'Linde Ariel Jordan', de SAT Ceceño, fue elegida Vaca Gran Campeona Nacional por quinta vez consecutiva (2019, 2021, 2022, 2023 y 2024). Antes había ganado su sección de Vacas con más de 60.000 kg de producción y el título de Vaca Adulta Campeona.

Ariel es una vaca espectacular de 13 años, con 7 partos y una producción de más de 130.000 kg de leche. Tres semanas antes se había proclamado también Campeona Regional de Cantabria por tercera vez. Sin duda, un animal único que se encuentra entre los mejores del mundo.

De Cantabria cabe destacar también el primer puesto obtenido en la sección de 4 años

con 'Cudaña App Haniko Et', de Cudaña, que fue además Mención de Honor del Campeonato de Vacas Adultas, y en la sección de 6 años o más con 'Somoboo Elvira Elude', de Somoboo.

Con este triunfo de Ariel, Cantabria ha ganado el título de Vaca Gran Campeona en 21 ocasiones (sumando los concursos nacionales de primavera y otoño desde 1980), e iguala a la comunidad de Asturias.

Otros grandes premios

La ganadería Cudaña obtuvo el valioso título de **Mejor Rebaño Nacional**, con un magnífico lote de tres animales, y el de 2º Mejor Criador.

Además, **Cantabria fue elegida Mejor Autonomía**, por delante de Asturias, poniendo el broche de oro a este concurso nacional 2024. El juez del concurso eligió como **Mejor Manejador** del concurso a **Adrián Entrecanales**, de la ganadería cántabra Cudaña, seguido por Germán Fernández (otro cántabro, de la ganadería Casa Venturo) y Alberto Iglesias.

El domingo se celebró el Campeonato Nacional de Manejadores con una alta participación y en la categoría infantil la ganadora fue **India Entrecanales**, de Cudaña.

¡¡¡ENHORABUENA A TODOS!!!

Resultados de Cantabria en el Nacional

RESULTADOS 44º CONCURSO NACIONAL OTOÑO CONAFE 2024 - PARTICIPACIÓN CANTABRIA			
SECCIÓN	POSICIÓN	NOMBRE	PROPIETARIO
TERNERAS 6-8 MESES	2	OYAMBRE CANELA ROMPEN RED	S.A.T. CABO OYAMBRE
TERNERAS 6-8 MESES	6	PEÑAGEMIL JOCKIE KNOWHOW	GANADERIA PEÑAGEMIL,S.C.
TERNERAS 6-8 MESES	7	OYAMBRE CORDOBESA CHIEF	S.A.T. CABO OYAMBRE
TERNERAS 9-11 MESES	7	PEÑAGEMIL DM JR MERY JORDY RED	GANADERIA PEÑAGEMIL,S.C.
TERNERAS 9-11 MESES	8	EL SECO ALHAMB DELTA-LAMBDA ET	EL SECO, S.C.
TERNERAS 9-11 MESES	9	CUDAÑA VINGEGAARD HOLDEN	CUDAÑA
TERNERAS 9-11 MESES	10	EL SECO RELUCE DELTA-LAMBDA ET	EL SECO, S.C.
TERNERAS 9-11 MESES	13	GLORIA FITTERS CHOICE ALTRUANA	GLORIA HOLSTEIN
TERNERAS 9-11 MESES	17	TEZANILLOS INDIA VANGUARD	S.A.T. TEZANILLOS
TERNERAS 9-11 MESES	20	MODE INDIRA VANGUARD	GANADERIA PELAYO-SARABIA, S.C.
TERNERAS 9-11 MESES	24	MARI CARMEN NURIA EMILIO	ALEGRIA S.C.
TERNERAS 12-14 MESES	4	GLORIA NASHVILLE MALEN	GLORIA HOLSTEIN
TERNERAS 12-14 MESES	12	CUDAÑA KANDIDA MONOPOLY RED	S.A.T. CABO OYAMBRE
NOVILLAS 15-17 MESES	5	GLORIA HAXL DONATA	GLORIA HOLSTEIN
NOVILLAS 15-17 MESES	8	EL SECO MARTA HAMMER ET	EL SECO, S.C.
NOVILLAS 15-17 MESES	9	GLORIA WAR CHANT ADELA RED	GLORIA HOLSTEIN
NOVILLAS 18-20 MESES	4	GLORIA HAXL ANITA	GLORIA HOLSTEIN
NOVILLAS 18-20 MESES	5	CUDAÑA BAHAR REDEYE RED	CUDAÑA
NOVILLAS 18-20 MESES	7	CUDAÑA APLY DELTA-LAMBDA ET	CUDAÑA
NOVILLAS 18-20 MESES	8	GLORIA HAXL SORPRESA	GLORIA HOLSTEIN
NOVILLAS 18-20 MESES	13	PEÑAGEMIL JR ELIA NASVILLE	GANADERIA PEÑAGEMIL,S.C.
NOVILLAS 21-24 MESES	1	GLORIA COLLISION DELFINA	GLORIA HOLSTEIN
NOVILLAS 21-24 MESES	7	CANTON GACELA HAXL	EL CANTON, S.C
NOVILLAS 21-24 MESES	9	OYAMBRE FORTUNA LEGEND	S.A.T. CABO OYAMBRE
SUBCAMPEONA NACIONAL TERNERAS Y NOVILLAS ROJAS		OYAMBRE CANELA ROMPEN RED	S.A.T. CABO OYAMBRE
VACA LACTACIÓN HASTA 26 MESES	3	SARABIA MARBELLA DEEJAY	SARABIA-ISLA, S.C
VACA LACTACIÓN HASTA 31 MESES	2	CUDAÑA TEMA OHIO	CUDAÑA
VACA LACTACIÓN HASTA 31 MESES	6	LA ROZA MOOVIN ALOHA	LA MARINA DE RETORTILLO
VACA LACTACIÓN HASTA 31 MESES	8	LA ROZA BAROLO HARMONY	LA MARINA DE RETORTILLO
VACA LACTACIÓN HASTA 31 MESES	11	OYAMBRE ARYA MOOVIN	S.A.T. CABO OYAMBRE
VACA LACTACIÓN HASTA 31 MESES	12	TEZANILLOS HANANS ELIA	S.A.T. TEZANILLOS
VACA LACTACIÓN HASTA 36 MESES	3	GLORIA WARRIORS ANTYA RED	GLORIA HOLSTEIN
VACA LACTACIÓN HASTA 36 MESES	7	TEZANILLOS ALLIGATOR REGALIZ	S.A.T. TEZANILLOS
VACA LACTACIÓN 3 AÑOS JUNIOR	5	CANTON BRUNI HANIKO	EL CANTON, S.C
VACA LACTACIÓN 3 AÑOS JUNIOR	7	MODE KELY HANIKO	GANADERIA PELAYO-SARABIA, S.C
VACA LACTACIÓN 3 AÑOS SENIOR	3	CUDAÑA ANJULA MOLIERE	CUDAÑA
VACA LACTACIÓN 3 AÑOS SENIOR	7	SARABIA SAN CRUSHABULL	SARABIA-ISLA, S.C
VACA LACTACIÓN 4 AÑOS	1	CUDAÑA APP HANIKO ET	CUDAÑA
VACA LACTACIÓN 4 AÑOS	7	TEZANILLOS HANIKO CACHOPA	S.A.T. TEZANILLOS
VACA LACTACIÓN 4 AÑOS	8	TEZANILLOS HANIKO SAMBA	S.A.T. TEZANILLOS
VACA LACTACIÓN 4 AÑOS	14	TEZANILLOS SKYHIGH PACHANGA	S.A.T. TEZANILLOS
VACA LACTACIÓN 5 AÑOS	2	CUDAÑA KIM OUTLAST	CUDAÑA
VACA LACTACIÓN 5 AÑOS	4	CUDAÑA IPAD CRUSHTIME	CUDAÑA
VACA LACTACIÓN 5 AÑOS	8	EL SECO NEREA DELTA-LAMBDA	EL SECO, S.C.
VACA LACTACIÓN 6 AÑOS O MÁS	1	SOMOBOO ELVIRA ELUDE	SOMOBOO
VACA LACTACIÓN 6 AÑOS O MÁS	3	CANTON KARAJA MONTANA	EL CANTON, S.C
VACA LACTACIÓN MÁS DE 60.000 KG	1	LLINDE ARIEL JORDAN	SAT CECEÑO
MEJOR REBAÑO NACIONAL		CUDAÑA	
2º MEJOR CRIADOR NACIONAL		CUDAÑA	
VACA ADULTA CAMPEONA		LLINDE ARIEL JORDAN	SAT CECEÑO
MENTIÓN DE HONOR VACA ADULTA CAMPEONA		CUDAÑA APP HANIKO ET	CUDAÑA
VACA GRAN CAMPEONA NACIONAL		LLINDE ARIEL JORDAN	SAT CECEÑO
MEJOR AUTONOMÍA: CANTABRIA			

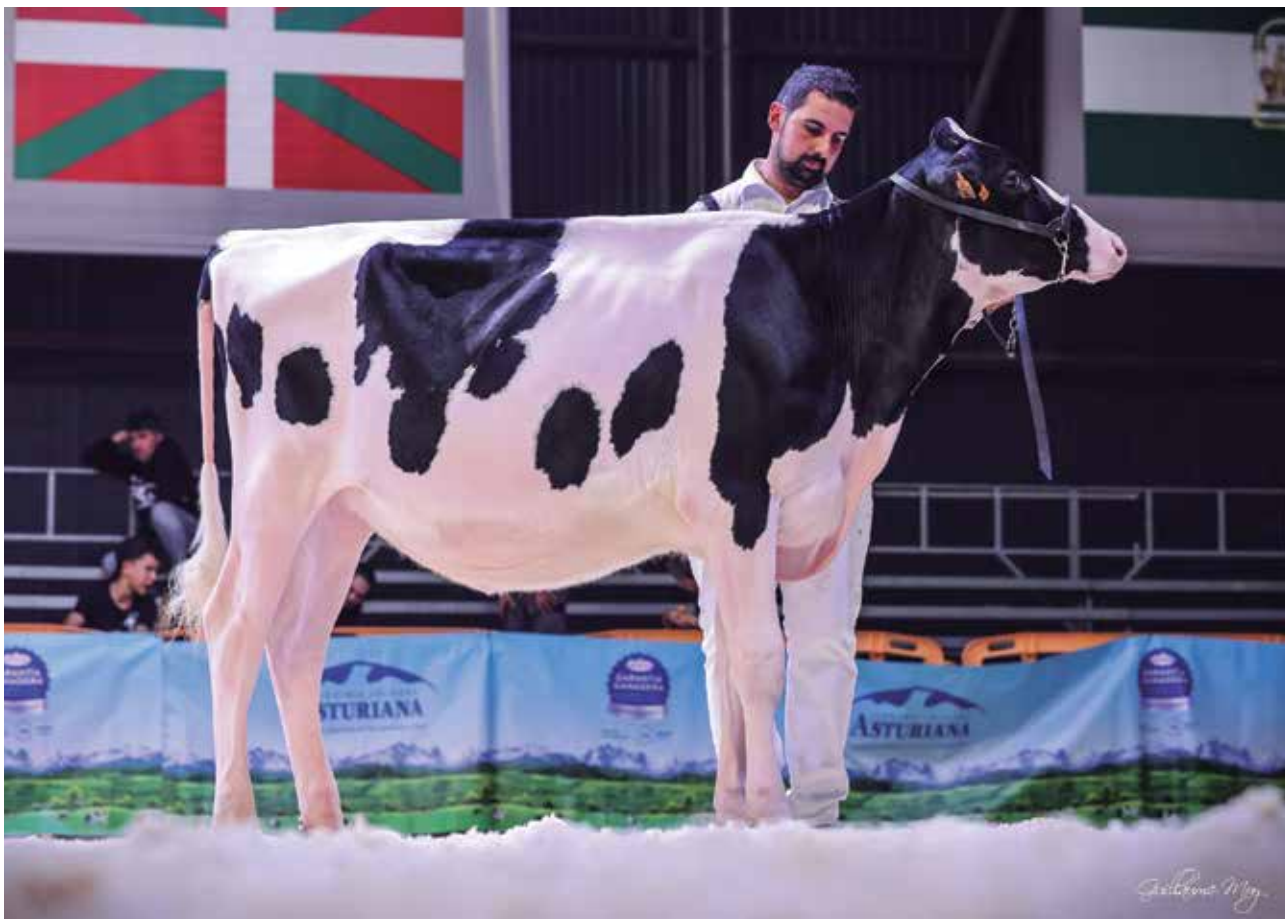

Rey 1273 Haxl Bambi - SAT Rey de Miñotelo (Galicia)
Gran Campeona Nacional de Novillas



Gloria Collision Delfina - Gloria Holstein (Cantabria)
1ª Novillas 21-24 meses



**OYAMBRE CANELA ROMPEN RED - SAT CABO OYAMBRE (CANTABRIA)
SUBCAMPEONA NACIONAL DE TERNERAS Y NOVILLAS ROJAS**



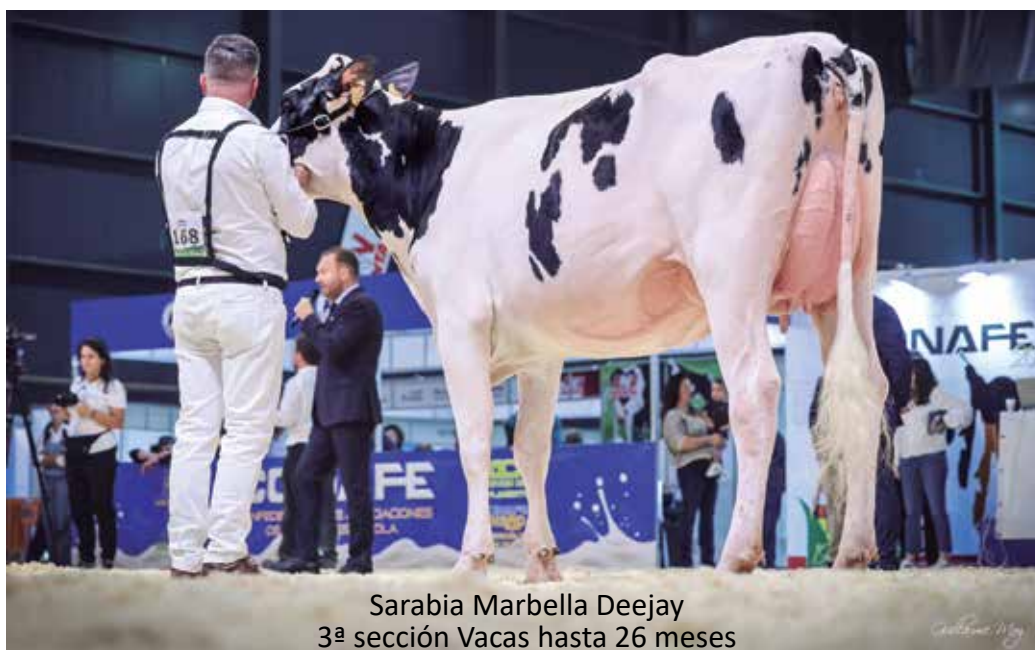

Sarabia Marbella Deejay
3ª sección Vacas hasta 26 meses



Cudaña Tema Ohio
2ª sección Vacas hasta 31 meses

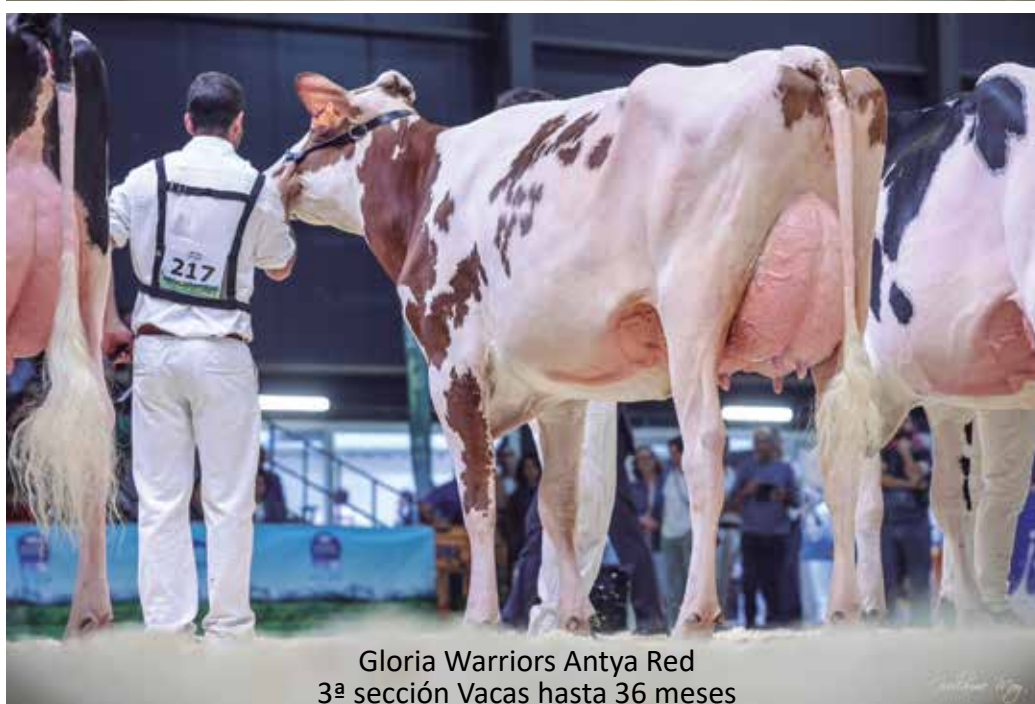

Gloria Warriors Antya Red
3ª sección Vacas hasta 36 meses

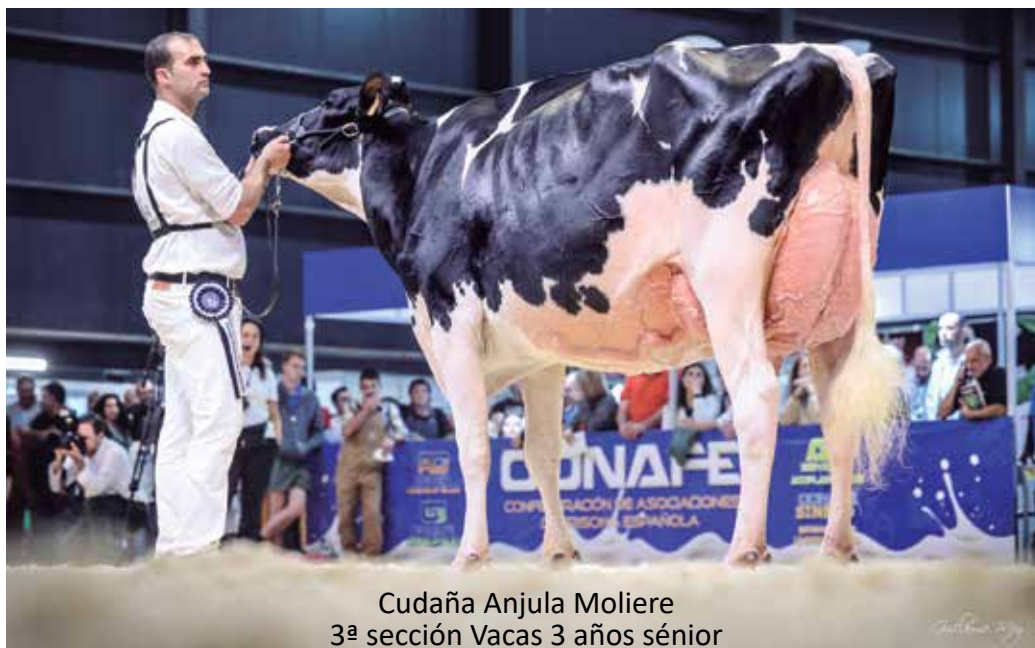

Cudaña Anjula Moliere
3ª sección Vacas 3 años sénior



Cudaña App Haniko Et
1ª sección Vacas 4 años y Mención de Honor Vaca Adulta Campeona



Sección Vacas 4 años



Cudaña Kim Outlast
2ª sección Vacas 5 años

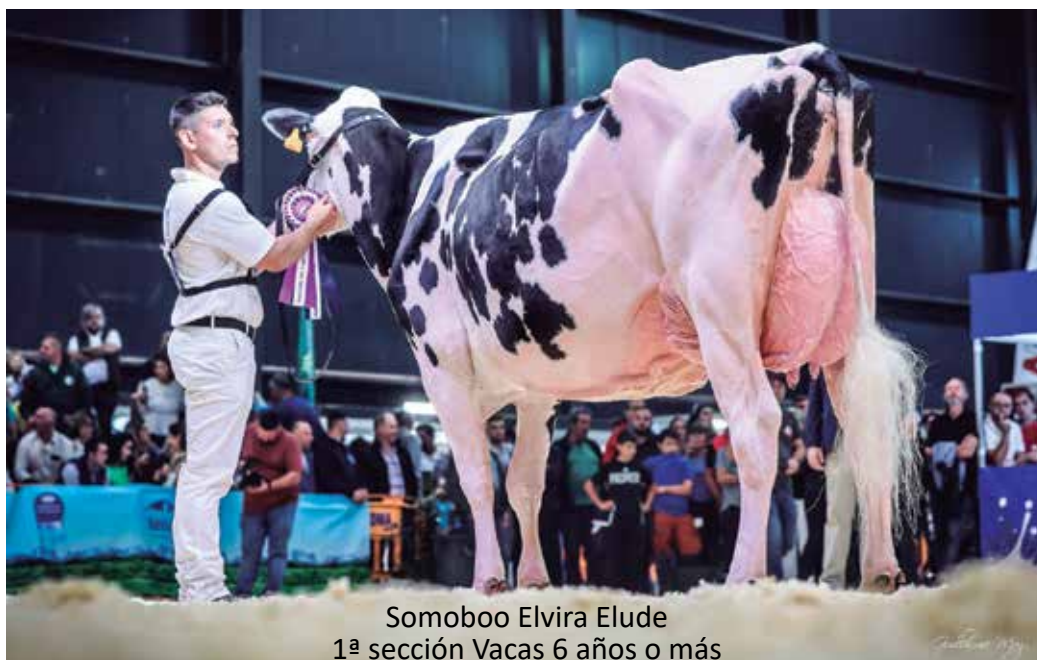

Somoboo Elvira Elude
1ª sección Vacas 6 años o más

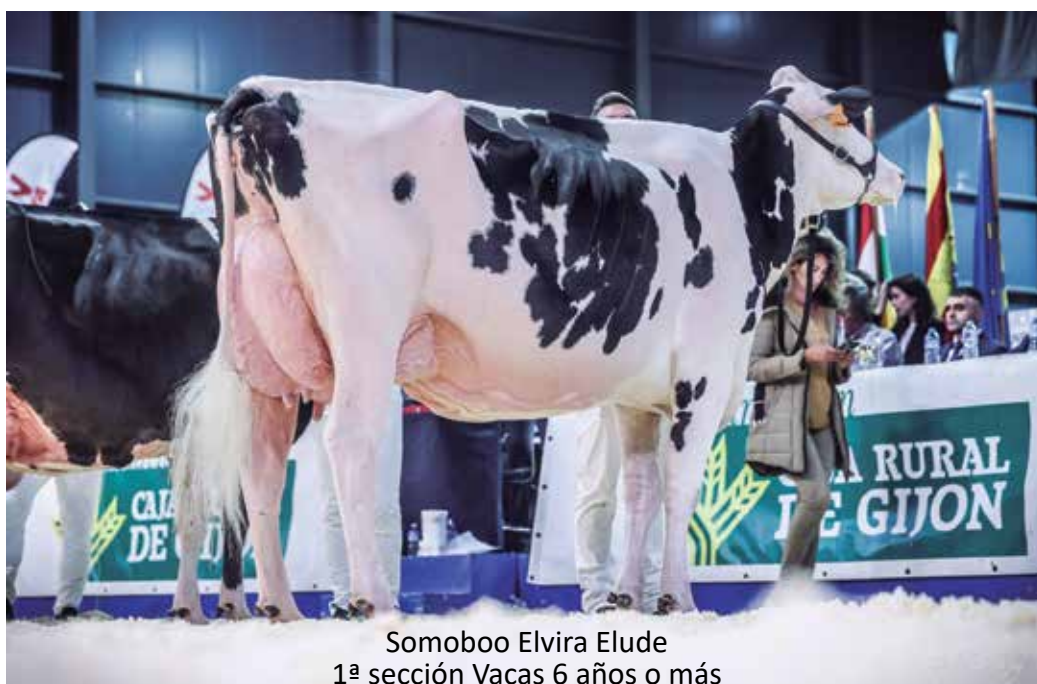

Somoboo Elvira Elude
1ª sección Vacas 6 años o más

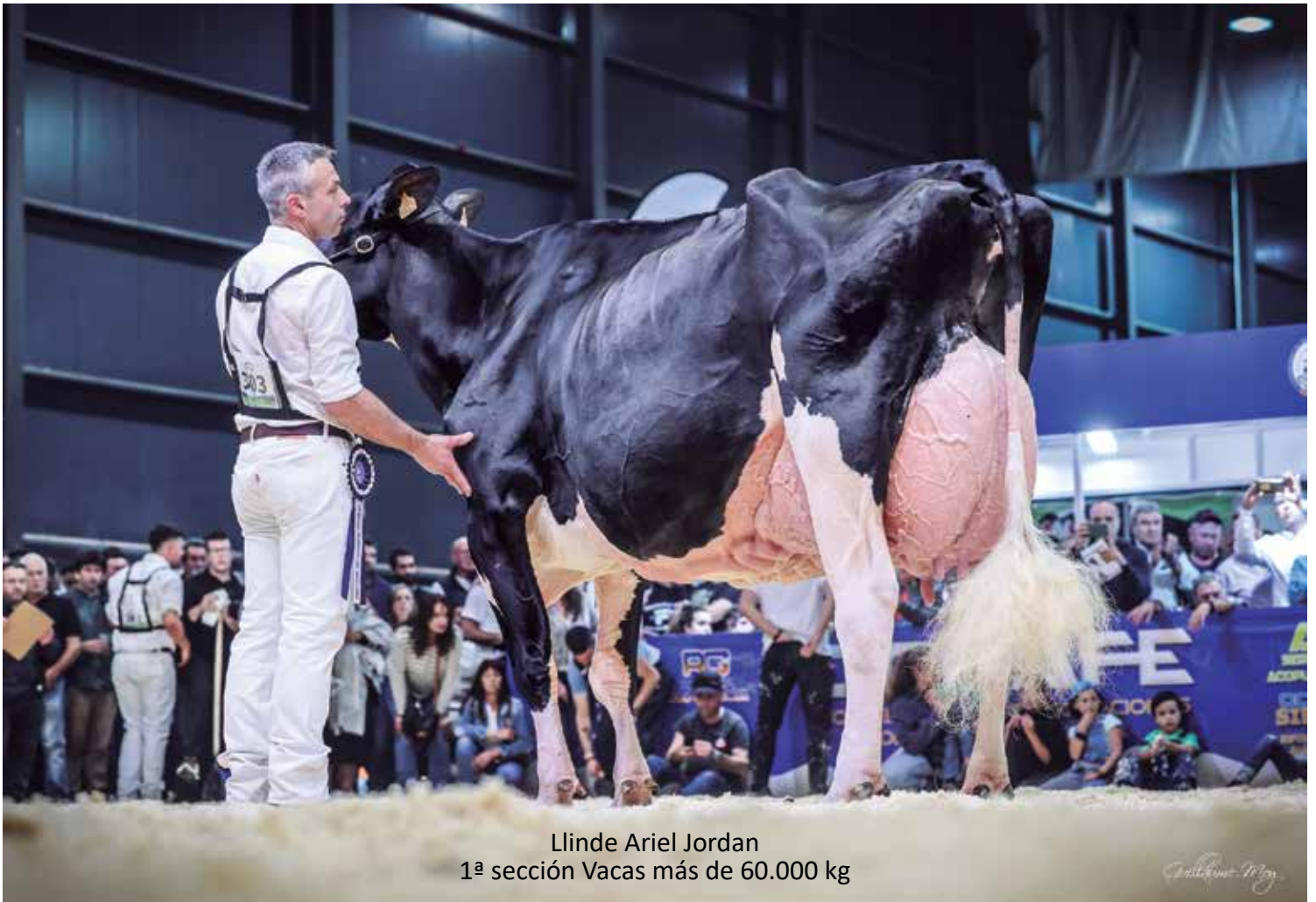

ARIEL Y AGAPITO, EQUIPAZO

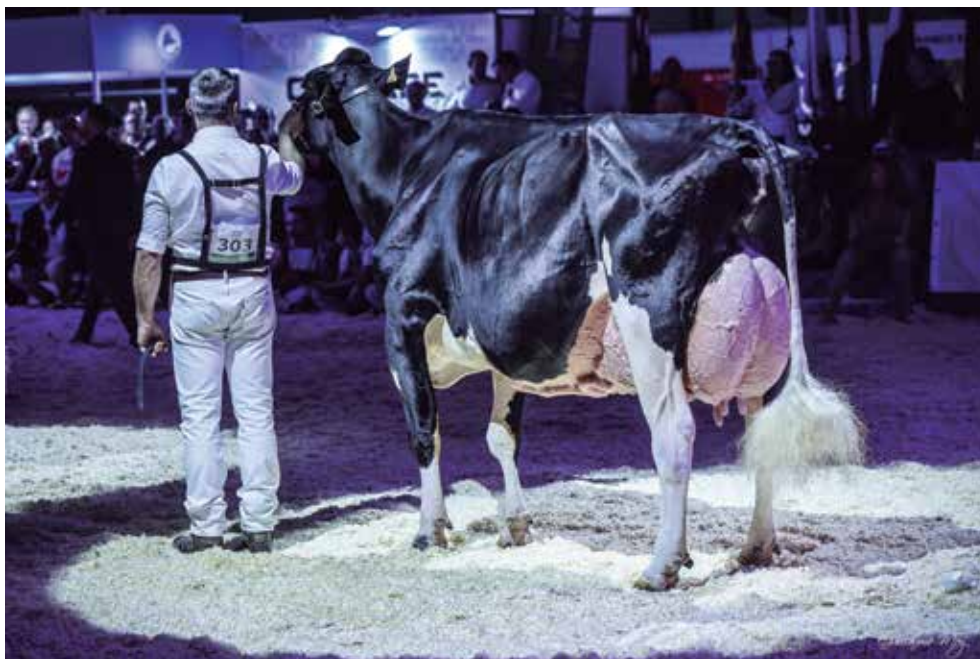



LLINDE ARIEL JORDAN
REINA ABSOLUTA
CON SUS
5 CAMPEONATOS
NACIONALES
Y 3 REGIONALES





'Oyambre Canela Rompen Red', Subcampeona Nacional Terneras y Novillas Rojas

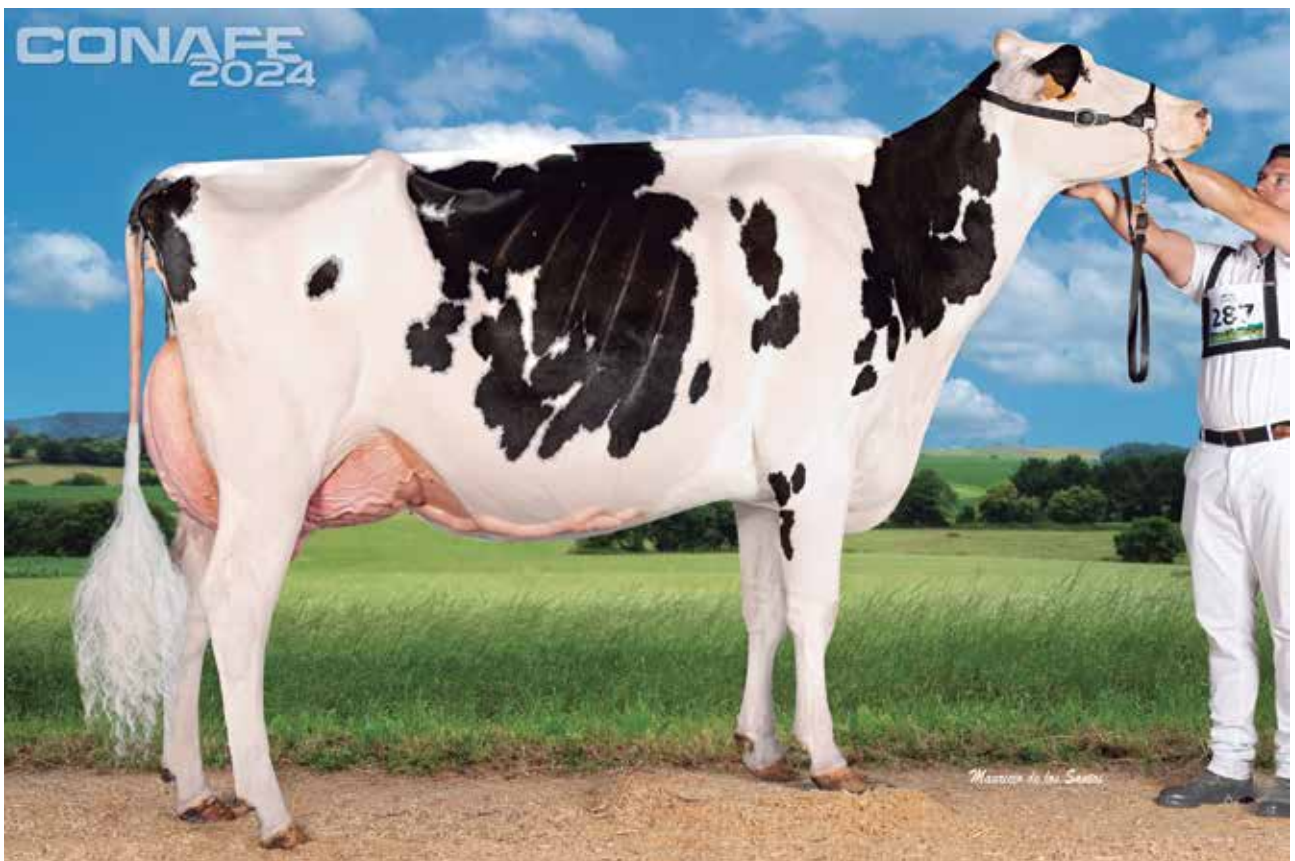

'Somoboo Elvira Elude', 1ª sección Vacas de 6 años o más

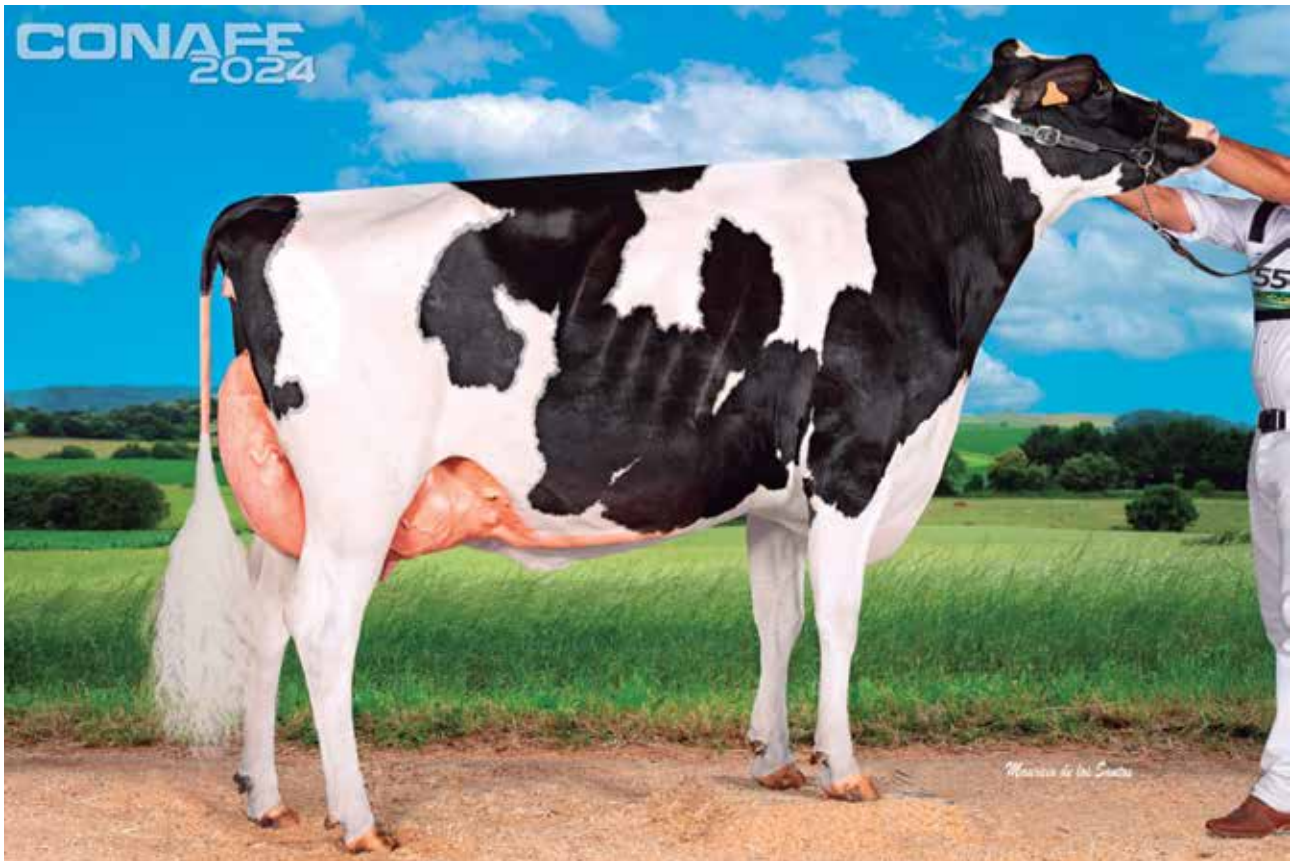

'Cudaña App Haniko Et', 1ª sección Vacas 4 años y Vaca Adulta Mención de Honor



'Llinde Ariel Jordan', Vaca Gran Campeona Nacional



CANTABRIA

Mejor Autonomía

2024



Enhorabuena a todas las ganaderías de Cantabria que han participado en el Concurso Nacional de Raza Frisona CONAFE 2024. Vuestro trabajo e ilusión no tienen límites, y este premio es el reconocimiento a la gran labor que estáis llevando a cabo desde hace muchos años.

Ganaderías participantes:

- Cudaña · SAT Ceceño · La Marina de Retortillo
- Somoboo · Ganadería Peñagemil SC
- Ganadería Pelayo Sarabia SC · SAT Cabo Oyambre
- Ganadería El Seco SC · El Cantón SC
- Gloria Holstein · Alegría SC · SAT Tezanillos
- Sarabia Isla SC



Ganaderías en control: 556
Animales en censo: 56.441
Reproductoras: 37.480



afcaes



afca_es

www.afca.es



Resultados Concurso Nacional Raza Frisona CONAFE'24

RESULTADOS 44º CONCURSO NACIONAL OTOÑO CONAFE 2024		
POSICIÓN	NOMBRE	PROPIETARIO
SECCIÓN 1ª TERNERAS DE 6 A 8 MESES		
1	FLORA DANI P ADRIANA	CASA FLORA. SDAD.CIVIL - PPDO. DE ASTURIAS
2	OYAMBRE CANELA ROMPEN RED	S.A.T. CABO OYAMBRE - CANTABRIA
SECCIÓN 2ª TERNERAS DE 9 A 11 MESES		
1	REY 1273 HAXL BAMBI	S.A.T. REY DE MIÑOTELO - GALICIA
2	VENTURO HANIKO RONDA	GANADERIA CASA VENTURO, S.C. - PPDO. DE ASTURIAS
SECCIÓN 3ª TERNERAS DE 12 A 14 MESES		
1	REY 1246 DANI BRAHINA	S.A.T. REY DE MIÑOTELO - GALICIA
2	FLORA CHIEF SELENA	CASA FLORA. SDAD.CIVIL - PPDO. DE ASTURIAS
SECCIÓN 4ª NOVILLAS DE 15 A 17 MESES		
1	REY 1239 CHIEF DIVINA	S.A.T. REY DE MIÑOTELO - GALICIA
2	POZOSAA FITTERS 0259	CASA POZO,S.C. - GALICIA
SECCIÓN 5ª NOVILLAS DE 18 A 20 MESES		
1	VENTURO HAXL ROSEK	GANADERIA CASA VENTURO, S.C. - PPDO. DE ASTURIAS
2	AGROARTIME AM LAMBDA LITTLEONE	AM2020M, S.L.U. - PPDO. DE ASTURIAS
SECCIÓN 6ª NOVILLAS DE 21 A 24 MESES		
1	GLORIA COLLISION DELFINA	GLORIA HOLSTEIN - CANTABRIA
2	FLORA HAPPEN ADEENA	CASA FLORA. SDAD.CIVIL - PPDO. DE ASTURIAS
SECCIÓN 7ª MEJOR REBAÑO TERNERAS Y NOVILLAS		
1	S.A.T. REY DE MIÑOTELO - GALICIA	
2	GANADERIA CASA VENTURO, S.C. - PPDO. DE ASTURIAS	
SECCIÓN 8ª MEJOR CRIADOR TERNERAS Y NOVILLAS		
1	S.A.T. REY DE MIÑOTELO - GALICIA	
2	GANADERIA CASA VENTURO, S.C. - PPDO. DE ASTURIAS	
SECCIÓN 9ª CAMPEONA NACIONAL DE TERNERAS Y NOVILLAS ROJAS		
1	VENTURO ROMPEN HALAWI RED	GANADERIA CASA VENTURO, S.C. - PPDO. DE ASTURIAS
2	OYAMBRE CANELA ROMPEN RED	S.A.T. CABO OYAMBRE - CANTABRIA
SECCIÓN 10ª CAMPEONA NACIONAL DE TERNERAS Y NOVILLAS		
1	REY 1273 HAXL BAMBI	S.A.T. REY DE MIÑOTELO - GALICIA
2	VENTURO HAXL ROSEK	GANADERIA CASA VENTURO, S.C. - PPDO. DE ASTURIAS
3	REY 1246 DANI BRAHINA	S.A.T. REY DE MIÑOTELO - GALICIA
SECCIÓN 11ª VACA LACTACIÓN HASTA 26 MESES		
1	VENTURO HAPPEN ROSANI	GANADERIA CASA VENTURO, S.C. - PPDO. DE ASTURIAS
2	FLORA HAXL LIZETTE	CASA FLORA. SDAD.CIVIL - PPDO. DE ASTURIAS
SECCIÓN 12ª VACA LACTACIÓN HASTA 31 MESES		
1	FLORA DORAL RED COUNTRY	CASA FLORA. SDAD.CIVIL - PPDO. DE ASTURIAS
2	CUDAÑA TEMA OHIO	CUDAÑA - CANTABRIA
SECCIÓN 13ª VACA LACTACIÓN HASTA 36 MESES		
1	FLORA HAVE IT ALL MANDYA	CASA FLORA. SDAD.CIVIL - PPDO. DE ASTURIAS
2	PONDEROSA HAPPEN RISKY	PONDEROSA HOLSTEINS - CATALUÑA
SECCIÓN 14ª VACA LACTACIÓN 3 AÑOS JUNIOR		
1	REY 1066 CHIEF BRUNA	CASA FLORA. SDAD.CIVIL - PPDO. DE ASTURIAS
2	VENTURO HOTJOB ROMILITA	GANADERIA CASA VENTURO, S.C. - PPDO. DE ASTURIAS
SECCIÓN 15ª VACA LACTACIÓN 3 AÑOS SENIOR		
1	FLORA UNSTOPABULL SHALLOW	CASA FLORA. SDAD.CIVIL - PPDO. DE ASTURIAS
2	PONDEROSA PURSUIT DAKOTA	S.A.T. REY DE MIÑOTELO - GALICIA
SECCIÓN 16ª VACA INTERMEDIA CAMPEONA		
1	REY 1066 CHIEF BRUNA	S.A.T. REY DE MIÑOTELO - GALICIA
2	VENTURO HAPPEN ROSANI	GANADERIA CASA VENTURO, S.C. - PPDO. DE ASTURIAS
3	VENTURO HOTJOB ROMILITA	GANADERIA CASA VENTURO, S.C. - PPDO. DE ASTURIAS
SECCIÓN 17ª VACA LACTACIÓN 4 AÑOS		
1	CUDAÑA APP HANIKO ET	CUDAÑA - CANTABRIA
2	FLORA UNSTOPABULL ADALINE	CASA FLORA. SDAD.CIVIL - PPDO. DE ASTURIAS
SECCIÓN 18ª VACA LACTACIÓN 5 AÑOS		
1	VENTURO CRUSHTIME ROMERIA	GANADERIA CASA VENTURO, S.C. - PPDO. DE ASTURIAS
2	CUDAÑA KIM OUTLAST	CUDAÑA - CANTABRIA
SECCIÓN 19ª VACA LACTACIÓN 6 AÑOS O MÁS Y MENOS DE 60.000 KG		
1	SOMOBOO ELVIRA ELUDE	SOMOBOO - CANTABRIA
2	TORRELLAFUDA MERIDIAN FRESA	TORRELLAFUDA - ISLAS BALEARES
SECCIÓN 20ª VACA LACTACIÓN MÁS DE 60.000 KG		
1	LLINDE ARIEL JORDAN	S.A.T. CECENO - CANTABRIA
2	PONDEROSA MERIDIAN EMIGRANT	PONDEROSA HOLSTEINS - CATALUÑA
SECCIÓN 21ª MEJOR REBAÑO VACAS		
1	CUDAÑA - CANTABRIA	
2	CASA FLORA. SDAD.CIVIL - PPDO. DE ASTURIAS	
SECCIÓN 22ª MEJOR CRIADOR VACAS		
1	CASA FLORA. SDAD.CIVIL - PPDO. DE ASTURIAS	
2	CUDAÑA - CANTABRIA	
SECCIÓN 23ª VACA ROJA CAMPEONA NACIONAL		
1	SAROBEPFARM WARRIOR IZANE ROJA	C.B. MIREN ARDEO Y OTROS - PAIS VASCO
2	FERREIRO ROCIO JORDY RED ROJA	GANDEIRA CID S.L.U. - GALICIA
SECCIÓN 24ª VACA ADULTA CAMPEONA		
1	LLINDE ARIEL JORDAN	S.A.T. CECENO - CANTABRIA
2	PONDEROSA MERIDIAN EMIGRANT	PONDEROSA HOLSTEINS - CATALUÑA
3	CUDAÑA APP HANIKO ET	CUDAÑA - CANTABRIA
SECCIÓN 25ª GRAN CAMPEONA DE VACAS		
1	LLINDE ARIEL JORDAN	S.A.T. CECENO - CANTABRIA
2	REY 1066 CHIEF BRUNA	S.A.T. REY DE MIÑOTELO - GALICIA
3	VENTURO HAPPEN ROSANI	GANADERIA CASA VENTURO, S.C. - PPDO. DE ASTURIAS
SECCIÓN 26ª MEJOR AUTONOMÍA		
1	CANTABRIA	
2	ASTURIAS	

SERVICIO DE ACOPLAMIENTOS CONAFE

Los tres pasos que marcarán la mejora de tu explotación con fiabilidad, transparencia e independencia:

1 Análisis de la ganadería

Un Técnico habilitado por CONAFE realiza un informe del nivel genético y de consanguinidad de la ganadería en comparación con la media de CONAFE con el fin de identificar los puntos débiles de la explotación.

2 Acoplamiento previo

A partir de una amplia cesta de Toros registrados, disponibles en el mercado y escogidos por el ganadero, se realiza un acoplamiento teniendo en consideración todos los caracteres evaluados, la consanguinidad, genes recesivos y haplotipos con el objetivo de identificar los toros que mejor encajan en la granja.

3 Acoplamiento definitivo

Con los toros ya seleccionados por el ganadero, se realiza el acoplamiento con la posibilidad de estratificar la granja (ej. lote de vacas con semen sexado y lote con convencional) y de escoger el Objetivo de Selección más adecuado (ICO, IMET, IGT, ICU o un índice propio).

Si tu objetivo es la selección,
este es tu programa



SERVICIO DE
ACOPLAMIENTOS
DE CONAFE

Consulta condiciones y tarifas en

Correo electrónico

acoplamientos@conafe.com / 682 803 004

Teléfono y whatsapp

¡BUEN TRABAJO!



CUDAÑA, Mejor Rebaño y 2º Criador Nacional

La ganadería Cudaña, de Labarces (Valdáliga), fue una de las grandes triunfadoras en el pasado Concurso Nacional. El juez eligió el lote de Cudaña, formado por 3 magníficos ejemplares, como Mejor Rebaño Nacional. Además, la ganadería logró el título de segundo Criador, demostrando el gran trabajo que están llevando a cabo como criadores desde hace mucho tiempo.

Adrián Entrecanales, que fue elegido Mejor Manejador del concurso, explica por qué es tan valioso haber obtenido estos premios. ¡Enhorabuena!



CUDAÑA KIM OUTLAST

CUDAÑA ANJULA MOLIERE

CUDAÑA APP HANIKO ET

AFCA.- ¿Por qué es tan importante (y complicado) conseguir estos títulos en el Nacional?

Adrián Entrecanales.- Los premios de mejor rebaño y mejor criador son dos de los premios más complicados de conseguir, por lo que le damos mucho valor. Para esto tienes que tener varias vacas muy buenas y que consigan

puestos muy altos en cada sección. Para el premio de mejor rebaño, además de ser vacas que queden bien en su sección, normalmente tienen que ser adultas. En definitiva, tener tres vacas que se parezcan, adultas y que queden bien su sección es muy complicado. El premio al mejor criador implica tener cinco vacas

en muy buena forma, que queden muy bien en su sección, y que además han tenido que nacer en casa. Por lo tanto es un trabajo de muchos años escogiendo buena genética, acoplado bien los toros y, por supuesto, teniendo después suerte para que estos animales buenos sigan produciendo y evolucionando.



AFCA.- ¿Cómo describirías el camino seguido para llegar hasta aquí?

Adrián Entrecanales.- Son premios que muestran muchos años de evolución genética. Para nosotros, que nos gustan las buenas vacas, es un placer y una satisfacción ver

cómo generación tras generación las vacas van mejorando, y vamos consiguiendo cada vez más resultados en calificación, producción y también en los concursos.

En consonancia con lo anterior, hay que ir adaptándose a los

tiempos. Hace años se buscaban vacas más grandes y quizás ahora se buscan vacas más armónicas, más compactas, y se le da más valor a las patas y el ubre. Y eso generalmente se consigue con los toros adecuados, con la genética.



Cudaña Tema Ohio



Cudaña Anjula Moliere



Cudaña App Haniko Et



Cudaña Kim Outlast

Las chicas Entrecanales pisan fuerte

Candela, la manejadora más pequeña y resuelta



CANDELA

India, Manejadora Campeona Nacional en categoría Infantil



INDIA

Carolina, Premio Mujer Emprendedora 'Premios Emprendedores de Cantabria' otorgados por El Diario Montañés



CAROLINA

Calificaciones

Los siguientes animales han obtenido la categoría de EXCELENTE y MB en las calificaciones celebradas en Cantabria desde el 6 de mayo hasta el 15 de noviembre de 2024.

La información sobre genealogías, índices genéticos, producciones y calificaciones puede consultarse en la página web de AFCA: www.afca.es, a través del sistema de información de Conafe 'SINBAD'.

VACAS CALIFICADAS EXCELENTE

GENEALÓGICO	NOMBRE	PUNTOS	PROPIETARIO
ESPH3904672278	EL CRUCE KING ROYAL ERNESTINA	93	S.A.T. EL CRUCE
ESPH3904771312	MARINA KINGBOY FANY	92	LA MARINA DE RETORTILLO
ESPH3904541241	LLERA JORDY OSCAR ROJA ET	92	LLERA HER, S.C.
ESPH3904534637	LLUNDE WALLY GOLDDUST	92	S.A.T. CECEÑO Nº 39093
ESPH3904539733	LLUNDE ROSETA MCCUTCHEN ET	92	S.A.T. CECEÑO Nº 39093
ESPH3904440309	TRESPANDIO LINK UP BELLA	92	SARABIA ISLA, S.C.
ESPH3904776400	CUDAÑA IPAD CRUSHTIME	91	CUDAÑA
ESPH3904438151	CUDAÑA CARTOON BYWAY	91	CUDAÑA
ESPH3904775197	CANTON CAMILA DYLAN	91	EL CANTON, S.C.
ESPH3904768708	LOS CURTOS YOLI	91	GANADERIA LOS CURTOS, S.C.
ESPH3904536211	MUARES SILVANAN KINGBOY	91	GANADERIA LOS MUARES, S.C.
ESPH3904675500	SANTA ANA YONA BYWAY ET	91	GANADERIA SANTA ANA
ESPH3904672968	MARINA BAILY CHEN YONA	91	LA MARINA DE RETORTILLO
ESPH403974081	OYAMBRE PUPILE BLADE	91	LA MARINA DE RETORTILLO
ESPH3904248200	MARINA BRYANT BRENDA	91	LA MARINA DE RETORTILLO
ESPH3904876039	LLERA WARRIOR OSCAR 1 RED	91	LLERA HER, S.C.
ESPH3904332691	INDELANTE CHATA CHAP	91	S.A.T. INDELANTE Nº 39140
ESPH3903981971	SOMALERA NIEVES CALIBER	91	S.A.T. SOMALERA Nº 39090
ESPH3904332285	SOMALERA TUPILA CEO	91	S.A.T. SOMALERA Nº 39090
ESPH3904161243	T. MCCUTCHEN 2032	91	S.A.T. TESERNA
ESPH3904246923	SARABIA LINDA LINK UP	91	SARABIA ISLA, S.C.
ESPH3904536755	SARABIA MALAGUEÑA KINGBOY	91	SARABIA ISLA, S.C.
ESPH3904061964	SARABIA DULCE WINDBROOK	91	SARABIA ISLA, S.C.
ESPH3904771801	CALSECA LANA BEEMER	90	CALSECA
ESPH3904442329	CUDAÑA AILANTO MILLENNIUM	90	CUDAÑA
ESPH3904541263	CUDAÑA AMEBA MCCUTCHEN	90	CUDAÑA
ESPH3904670845	CUDAÑA TIRABEQUES TOOHOT	90	CUDAÑA
ESPH3904675116	CUDAÑA KIM OUTLAST	90	CUDAÑA
ESPH3904875424	CANTON MERCHE KING DOC ET	90	EL CANTON, S.C.
ESPH3904674578	CANTON YANA BRADY	90	EL CANTON, S.C.
ESPH3904874095	CIERRON LINDA 53 MOGUL	90	ELOY Y TERESA DE MIER, C.B.
ESPH3904775684	ROYA SOLMA KING ROYAL	90	FINCA ROYA S.C.
ESPH3905008933	ROYA CANDELA HUSKY	90	FINCA ROYA S.C.
ESPH3904064522	ARMONTIN TONIDU MASCA	90	GANADERIA ARMONTIN, S.C.
ESPH3904242466	BEDOLLO ELSA EPIC	90	GANADERIA BEDOLLO, S.C.
ESPH3904777687	BENERA DENVER SCORE	90	GANADERIA BENERA
ESPH3904880661	GLORIA EUGENIO MALENI	90	GLORIA HOLSTEIN
ESPH3904875677	GLORIA JORDY DESTINITY RED ET	90	GLORIA HOLSTEIN
ESPH3904875598	GLORIA UNIX MARRIETA ET	90	GLORIA HOLSTEIN
ESPH3904770480	LA FUENTONA EMILIO ESCARLATA	90	LA FUENTONA
ESPH3904334255	HUERTONA ROSO UNDECIMA	90	LA HUERTONA, S.C.
ESPH3904879737	MARINA CRUSHABULL LIANA	90	LA MARINA DE RETORTILLO
ESPH3904876136	LA MESQUERIA KESHA DOORMAN ET	90	LA MESQUERIA, S.C.
ESPH3904668947	LA RIA TEJERA LIGHTHOUSE	90	LA RIA
ESPH3904879633	LA RIA ROSALIA BYWAY	90	LA RIA
ESPH3904776114	LA RIA NINA DELTA-LAMBDA	90	LA RIA
ESPH4804688129	C.NUEVA SOLOMON ASIA ET	90	PALACIO HOLSTEIN
ESPH3904668489	0419 SOLOMON	90	RODRIGUEZ PALACIO, S.C.
ESPH3904873091	9391 DOORMAN	90	RODRIGUEZ PALACIO, S.C.
ESPH0104868653	JARDIN_MEN BUBBA 3199	90	S.A.T. COGU EL REY Nº 39021
ESPH3904674990	EL CRUCE KING DOC KETY	90	S.A.T. EL CRUCE
ESPH3904773280	EL CRUCE JEDI CHANEL	90	S.A.T. EL CRUCE
ESPH3904674995	EL CRUCE KING DOC ZARINA	90	S.A.T. EL CRUCE
ESPH3904876534	EL CRUCE BINIBEKA CHALLENGER	90	S.A.T. EL CRUCE
ESPH3904535689	INDELANTE AZUCENA PETY	90	S.A.T. INDELANTE Nº 39140
ESPH3905069565	ZAMINA TORTUGA 0531 OUTLAST	90	S.A.T. LA ZAMINA Nº 39081
ESPH3904163501	QUINTANA LOCA 808 JETT AIR	90	S.A.T. QUINTANA Nº 7259
ESPH3904543831	QUINTANA SUE 877 APPLICABLE	90	S.A.T. QUINTANA Nº 7259
ESPH3904880067	QUINTANA SUE 939 GRANDPRIX	90	S.A.T. QUINTANA Nº 7259
ESPH3904671763	S. MERRY BRADY ET	90	S.A.T. SAMARREITE Nº 39088
ESPH3904668348	SOMALERA IDUNA DENVER	90	S.A.T. SOMALERA Nº 39090
ESPH3904667542	T. 7666 TAKEOFF	90	S.A.T. TESERNA
ESPH3904873904	TEZANILLOS HANIKO CACHOPA	90	S.A.T. TEZANILLOS
ESPH3904770647	TEZANILLOS CHIEF STA LUCIA	90	S.A.T. TEZANILLOS
ESPH3904542544	TEZANILLOS BRADY BRUJA	90	S.A.T. TEZANILLOS
ESPH3904337512	INDELANTE CHULA CRANK IT	90	SARABIA ISLA, S.C.
ESPH3904880716	PUENTE FLORIDA MILLAR	90	SARABIA ISLA, S.C.
ESPH3904873590	SARABIA ALONE DELTA-LAMBDA	90	SARABIA ISLA, S.C.
ESPH3904537601	SARABIA ISA SICILIA	90	SARABIA ISLA, S.C.

Calificaciones

VACAS CALIFICADAS MB

GENEALÓGICO	NOMBRE	PUNTOS	PROPIETARIO
ESPH3904881697	MARINA MOGUL SELENA	89	LA MARINA DE RETORTILLO
ESPH3904873102	LA MESQUERIA SIRI DELTA-LAMBDA	89	LA MESQUERIA, S.C.
ESPH3904675598	C.V. DRIANA ACCELRENOWN	89	S.A.T. CUATROVIENTOS Nº 39001
ESPH3904775751	INDELANTE SINA HOTROD	89	S.A.T. INDELANTE Nº 39140
ESPH3904774221	SIERRA URSULA BUBBA	89	S.A.T. LA SIERRA DE CUETO REDONDO
ESPH3905011978	SOMALERA ARENA MOOVIN	89	S.A.T. SOMALERA Nº 39090
ESPH3904875269	ARENAS KIMBA DOUGLAS	89	SARABIA ISLA, S.C.
ESPH3904336508	SARABIA PEDRESA LINK UP	89	SARABIA ISLA, S.C.
ESPH3905071008	SARABIA SAN CRUSHABULL	89	SARABIA ISLA, S.C.
ESPH0104868778	BEHI-ALDE PATXI 7925	88	ALEGRIA, S.C.
ESPH3905071086	CALSECA LISTA ACCELRENOWN	88	CALSECA
ESPH3904771799	CALSECA MARGARITA BEEMER	88	CALSECA
ESPH3905070453	CALSECA GAVIOTA MOOVIN	88	CALSECA
ESPH3905192686	CUDAÑA ATEA MAESTRO	88	CUDAÑA
ESPH3905010334	CUDAÑA APP HANIKO ET	88	CUDAÑA
ESPH3904438158	CUDAÑA USCITA MONTROSS	88	CUDAÑA
ESPH3904775585	CUDAÑA SOPHIA KING DOC ET	88	CUDAÑA
ESPH3904874307	CUDAÑA ARIANA RAPTOR ET	88	CUDAÑA
ESPH3904879759	CUDAÑA POGAÇA HIGH OCTANE	88	CUDAÑA
ESPH3904879363	CUDAÑA LEVITA EMILIO	88	CUDAÑA
ESPH3905070861	CUDAÑA OUT RIDGELINE	88	CUDAÑA
ESPH3904876230	CANTON CATRINA CRUSHTIME	88	EL CANTON, S.C.
ESPH3904539669	RETO PALOMA ED PP	88	EL CANTON, S.C.
ESPH3905198142	CANTON MELISSA DISCJOCKEY	88	EL CANTON, S.C.
ESPH3905071797	POSTIGO YANIRA ARROW	88	EL POSTIGO
ESPH3905073211	POSTIGO MELEC MOOVIN ET	88	EL POSTIGO
ESPH3904877607	MJARES SANDINA CRUSHABULL	88	GANADERIA LOS MJARES, S.C.
ESPH3905068653	MODE KELY HANIKO	88	GANADERIA PELAYO SARABIA, S.C.
ESPH3904771231	TALIA RUBICON	88	GRANJA LA CASONA
ESPH3905190173	LA FUENTONA BIANCA HOTLINE	88	LA FUENTONA
ESPH3905192529	MARINA 1ST GRADE LARITA	88	LA MARINA DE RETORTILLO
ESPH3905073997	LA RIA BIMBA DELTA-LAMBDA	88	LA RIA
ESPH3905075158	LLERA MOOVIN CRUSALE	88	LLERA HER, S.C.
ESPH3905010594	DLE 5249 YORICK	88	RODRIGUEZ PALACIO, S.C.
ESPH3904872646	6712 SECRETARIAT	88	RODRIGUEZ PALACIO, S.C.
ESPH3905071654	LLINDE ANIA HOTJOB	88	S.A.T. CECEÑO Nº 39093
ESPH3905074979	LLINDE ROSARIO MAESTRO	88	S.A.T. CECEÑO Nº 39093
ESPH3904672279	EL CRUCE MCCUTCHEN AGATA	88	S.A.T. EL CRUCE
ESPH3905069080	EL CRUCE BASIC RINA	88	S.A.T. EL CRUCE
ESPH3904672259	EL CRUCE MODESTY SABINE	88	S.A.T. EL CRUCE
ESPH3905069083	EL CRUCE LOEWE ACCELRENOWN	88	S.A.T. EL CRUCE
ESPH3904775130	INDELANTE GALIA SOUNDSYSTEM	88	S.A.T. INDELANTE Nº 39140
ESPH3905067770	REDONDA MARTINA JACOBY ET	88	S.A.T. LA REDONDA Nº 39108
ESPH3904772464	LM 405 KING DOC	88	S.A.T. LOS MAMELES
ESPH3904776030	QINTANA MARTA 921 SCOTCH	88	S.A.T. QUINTANA Nº 7259
ESPH3905010834	SMR LLANTA ATWOCK ET	88	S.A.T. SAMARREITE Nº 39088
ESPH3905074696	T. 6019 KING DOC	88	S.A.T. TESERNA
ESPH3904876095	TEZANILLOS DOUGLAS ARTEMISA	88	S.A.T. TEZANILLOS
ESPH3905066342	TEZANILLOS HANIKO GARABITA	88	S.A.T. TEZANILLOS
ESPH3904875558	TEZANILLOS DISCJOCKEY TETARAZA	88	S.A.T. TEZANILLOS
ESPH3904329082	TEZANILLOS ENDURE BALTIMORE	88	S.A.T. TEZANILLOS
ESPH3905010802	TEZANILLOS DYLAN LUCARIA	88	S.A.T. TEZANILLOS
ESPH3905010790	TEZANILLOS HANIKO SAMBA	88	S.A.T. TEZANILLOS
ESPH3904874118	TEZANILLOS UNIX BARBAROSSA	88	S.A.T. TEZANILLOS
ESPH3905010853	TEZANILLOS MAESTRO SOLITARIO	88	S.A.T. TEZANILLOS
ESPH3905007625	SARABIA PENELOPE LINK UP	88	SARABIA ISLA, S.C.
ESPH3904674325	CALSECA COLINA SOLOMON	87	CALSECA
ESPH3904875137	CUDAÑA DORITA CHALLENGER	87	CUDAÑA
ESPH3904879365	CUDAÑA VERSO CHALLENGER	87	CUDAÑA
ESPH3905066471	CUDAÑA ADELFA PURSUIT	87	CUDAÑA
ESPH3905070859	CUDAÑA CLISA MOLIÈRE	87	CUDAÑA
ESPH3905010406	CUDAÑA BUNTY JORDY RED ET	87	CUDAÑA
ESPH3905198141	CANTON ENZA HAPPEN	87	EL CANTON, S.C.
ESPH3905072329	CANTON GENOVEVA CAMEO	87	EL CANTON, S.C.
ESPH3905073213	POSTIGO IRIS WARRIOR ET	87	EL POSTIGO
ESPH3905067006	POSTIGO DAYANA JORDY	87	EL POSTIGO
ESPH3905190084	CIERRON CARACOLA MONTANA	87	ELOY Y TERESA DE MIER, C.B.
ESPH3905066817	CIERRON JEWEL 31 EUGENIO	87	ELOY Y TERESA DE MIER, C.B.
ESPH3905068721	BEDOLLO TITA CAPITAL	87	GANADERIA BEDOLLO, S.C.
ESPH3904872343	LA COTERA ESCANDALOSA MOGUL	87	GANADERIA LA COTERA
ESPH3905066273	LOS CURTOS ANJANA	87	GANADERIA LOS CURTOS, S.C.
ESPH3904675713	LOS CURTOS DALIA	87	GANADERIA LOS CURTOS, S.C.
ESPH3904877773	LOS CURTOS SALLY	87	GANADERIA LOS CURTOS, S.C.
ESPH3904675043	MJARES PRINCESA CARDINALS	87	GANADERIA LOS MJARES, S.C.
ESPH3905066119	MJARES SUMATRA HOTLINE	87	GANADERIA LOS MJARES, S.C.
ESPH3905068657	MODE JORGITA ARROW	87	GANADERIA PELAYO SARABIA, S.C.
ESPH3904771653	MODE AMIRA OUTLAST	87	GANADERIA PELAYO SARABIA, S.C.
ESPH3904247300	PEÑAGEMIL XACOBEO CONTRAST	87	GANADERIA PEÑAGEMIL, S.C.
ESPH3905193384	SANTA ANA ISA HOTJOB	87	GANADERIA SANTA ANA
ESPH3905195838	SANTA ANA FANY KING DOC	87	GANADERIA SANTA ANA
ESPH3905071768	SANTA ANA MAYA DISCJOCKEY	87	GANADERIA SANTA ANA
ESPH3904669330	TERENTE BONNY FORTUNE	87	GANADERIA TERENTE, S.C.
ESPH3905011796	GLORIA KING DOC FINA	87	GLORIA HOLSTEIN
ESPH3905195122	GLORIA WARRIORS ANTYA RED	87	GLORIA HOLSTEIN
ESPH3905007337	GLORIA UNSTOPABULL ADELE RED	87	GLORIA HOLSTEIN
ESPH3904878533	NENA SHARING	87	GRANJA LA CASONA
ESPH3904772080	IREN DALLAS	87	GRANJA LA CASONA
ESPH3905071118	MONTAÑESA HOTLINE	87	LA BEREZOSA
ESPH9405311115	LA ROZA BAROLO HARMONY	87	LA MARINA DE RETORTILLO
ESPH3905192525	MARINA SKYHIGH DUNIA	87	LA MARINA DE RETORTILLO
ESPH3904772026	MARINA DENVER FLORENS	87	LA MARINA DE RETORTILLO

Calificaciones

GENEALÓGICO	NOMBRE	PUNTOS	PROPIETARIO
ESPH3904874958	LA MESQUERIA KATRINA SIDEKICK	87	LA MESQUERIA, S.C.
ESPH3904874959	LA MESQUERIA CIA THUNDER STORM	87	LA MESQUERIA, S.C.
ESPH3904880300	LA MESQUERIA NAVARRA HANIKO	87	LA MESQUERIA, S.C.
ESPH3905190756	LA MESQUERIA VELLILA ADDISON	87	LA MESQUERIA, S.C.
ESPH3904874803	L. BLANCA LOLO	87	LA PEÑA, S.C.
ESPH3904771173	LA RIA PASIEGA BYWAY	87	LA RIA
ESPH3904874507	LA RIA SALOME DOORMAN	87	LA RIA
ESPH3905007693	RUFA	87	LA TORRE, S.C.
ESPH3905196472	LLERA MOOVIN INMUNITY	87	LLERA HER, S.C.
ESPH3905194238	LLERA MOOVIN EXTONELA	87	LLERA HER, S.C.
ESPH3904538176	HOYOS PATRICIA BYWAY	87	LOS HOYOS
ESPH3904538177	HOYOS CUCA BYWAY	87	LOS HOYOS
ESPH3905008395	HOYOS ESTHER KING ROYAL	87	LOS HOYOS
ESPH3904674523	LA CASONA ESMERALDA MCCUTCHEN	87	LOS VALLES
ESPH3904537299	BELEN	87	MENCHU, S.C.
ESPH3904775656	OCEJO ALAYA CEO	87	OCEJO
ESPH3904672458	OLGA EXPANDER	87	RUFACO
ESPH3905070372	FOTUNA FORTUNE	87	S.A.T. ALONSO RUIZ
ESPH3904875003	ARENAS EVEREST HOTJOB	87	S.A.T. ARENAS Nº 39119
ESPH3905010231	ARRONTE ATENAS DIESEL	87	S.A.T. ARRONTE Nº 8434
ESPH3905191794	CUDAÑA EVITA DELTA-LAMBDA	87	S.A.T. CABO OYAMBRE Nº 8742
ESPH3905073724	LLINDE ADITA HOTJOB	87	S.A.T. CECEÑO Nº 39093
ESPH3905314884	LLINDE MONISA HOTJOB	87	S.A.T. CECEÑO Nº 39093
ESPH0104869797	JARDIN_MEN PHARO 3336	87	S.A.T. COGU EL REY Nº 39021
ESPH3905316810	EL CRUCE LISA HOLLYWOOD	87	S.A.T. EL CRUCE
ESPH3905069138	QUINTANAL HANIKO PITONISA	87	S.A.T. EL QUINTANAL Nº 39135
ESPH3904876636	REDONDA JULI DELTA-LAMBDA	87	S.A.T. LA REDONDA Nº 39108
ESPH3904772702	SIERRA VENUS VIEWPOINT	87	S.A.T. LA SIERRA DE CUETO REDONDO
ESPH3904675149	SIERRA ODA VIEWPOINT	87	S.A.T. LA SIERRA DE CUETO REDONDO
ESPH3905074072	ZAMINA ESQUILLO 5841 TOOHOT	87	S.A.T. LA ZAMINA Nº 39081
ESPH3904332511	LM 12 BASKET	87	S.A.T. LOS MAMELES
ESPH3905006408	LM 508 LOUXOR	87	S.A.T. LOS MAMELES
ESPH3904770632	QUINTANA DENISE 911 SIDEKICK	87	S.A.T. QUINTANA Nº 7259
ESPH3904777555	SOMALERA ACUARELA SHARING	87	S.A.T. SOMALERA Nº 39090
ESPH3904669854	T. 9640 TAKEOFF	87	S.A.T. TESERNA
ESPH3905011692	T. 1208 MOOVIN	87	S.A.T. TESERNA
ESPH3904534713	T. 1543 EMILIO	87	S.A.T. TESERNA
ESPH3904873909	TEZANILLOS HANIKO SINDA	87	S.A.T. TEZANILLOS
ESPH3905314212	TEZANILLOS OTTO ATILA	87	S.A.T. TEZANILLOS
ESPH3905010791	TEZANILLOS DOORMAN LAVANDA	87	S.A.T. TEZANILLOS
ESPH3905195366	TEZANILLOS ALLIGATOR REGALIZ	87	S.A.T. TEZANILLOS
ESPH3904768254	TEZANILLOS UNIX LADRONA	87	S.A.T. TEZANILLOS
ESPH3905198083	SARABIA NINFA RANDALL	87	SARABIA ISLA, S.C.
ESPH3904873077	SARABIA ROCIERA TOOHOT	87	SARABIA ISLA, S.C.
ESPH3904447644	S. 7927 PRESENT	87	SARRAGA
ESPH3905190473	VEARES RAFAELA RANDAL	87	VEARES
ESPH3905195784	CALSECA LAIA MILLAR	86	CALSECA
ESPH3905196502	CL MAMAMU DYLAN	86	CARCOBA LAVIN, S.C.
ESPH3905310987	CUDAÑA LOL CEO	86	CUDAÑA
ESPH3905310544	CUDAÑA ATMOS MAESTRO	86	CUDAÑA
ESPH3905310714	CUDAÑA KAREN PAIRING	86	CUDAÑA
ESPH3905311879	CUDAÑA AMULETO DEEJAY	86	CUDAÑA
ESPH3905310990	CUDAÑA LERELA ALPHABET	86	CUDAÑA
ESPH3905310982	CUDAÑA TEMA OHIO	86	CUDAÑA
ESPH3905311880	CUDAÑA GO FIT GOPRO	86	CUDAÑA
ESPH3905313154	CANTON FLINKA PERENNIAL	86	EL CANTON, S.C.
ESPH3905190965	EL COTERON ADARA ARIZONA	86	EL CUETO
ESPH3905194264	POSTIGO BELA ADMIRAL	86	EL POSTIGO
ESPH3905314696	POSTIGO MILI BAROLO	86	EL POSTIGO
ESPH3905313164	POSTIGO FABIOLA DELTA-LAMBDA	86	EL POSTIGO
ESPH3905434006	REBOLLO AMAYA JACOBY	86	EL REBOLLO
ESPH3905190738	CIERRON DACEY 58 MOGUL	86	ELOY Y TERESA DE MIER, C.B.
ESPH3904770168	CIERRON LAMBRETTA LOYALTY	86	ELOY Y TERESA DE MIER, C.B.
ESPH3905317904	ROYA BETTY REVELATION	86	FINCA ROYA S.C.
ESPH3904769977	ROYA ALASKA DENVER	86	FINCA ROYA S.C.
ESPH3905195206	ROYA GRETA ACCELODIN	86	FINCA ROYA S.C.
ESPH3904877049	BEDOLLO EDURNE HUSKY	86	GANADERIA BEDOLLO, S.C.
ESPH3904881274	BEDOLLO SARA MODIFY	86	GANADERIA BEDOLLO, S.C.
ESPH3905006297	EL ALBA 2499 DELTA-LAMBDA	86	GANADERIA EL ALBA
ESPH3905196272	EL SECO LINA RANDALL	86	GANADERIA EL SECO, S.C.
ESPH3904878270	SANTONA BIARRIZ	86	GANADERIA LAZA
ESPH3905310155	MJARES PRIMAVERA WOODY	86	GANADERIA LOS MJARES, S.C.
ESPH3905194272	MJARES CORDOBA RIDGELINE	86	GANADERIA LOS MJARES, S.C.
ESPH3905008985	MJARES ENCANTADORA DOORMAN	86	GANADERIA LOS MJARES, S.C.
ESPH3904768240	MJARES LUNY CARDINALS ET	86	GANADERIA LOS MJARES, S.C.
ESPH3905006157	MADRAZO 3974 DELTA-LAMBDA	86	GANADERIA MADRAZO
ESPH3905197258	MODE CRISTIN KIPLING	86	GANADERIA PELAYO SARABIA, S.C.
ESPH3905068323	MODE LUCCITA LINK UP	86	GANADERIA PELAYO SARABIA, S.C.
ESPH3904666901	PEÑAGEMIL ABRIL HIGH OCTANE	86	GANADERIA PEÑAGEMIL, S.C.
ESPH3904881266	PEÑAGEMIL CUQUITA SHOPPING	86	GANADERIA PEÑAGEMIL, S.C.
ESPH3905313181	SANTA ANA PATRI DISCJOCKEY	86	GANADERIA SANTA ANA
ESPH3905193381	SANTA ANA ELVI HANIKO	86	GANADERIA SANTA ANA
ESPH3905010881	SOMAPANDO BACARDI HOTLINE	86	GANADERIA SOMAPANDO
ESPH3905067100	SOMAPANDO AMAPOLA HOTLINE	86	GANADERIA SOMAPANDO
ESPH3905191505	SOMAPANDO NIEBLA HOTLINE	86	GANADERIA SOMAPANDO
ESPH9404874433	REGUERA MCCUTCHEN OBAMA	86	GANADERIA TERENCE, S.C.
ESPH3905067280	T. 6520 MARLON	86	GLORIA HOLSTEIN
ESPH3905310323	GLORIA THUNDER STORM MERY ET	86	GLORIA HOLSTEIN
ESPH3905310322	GLORIA THUNDER STORM MERILI ET	86	GLORIA HOLSTEIN
ESPH3905314323	GLORIA CROWN ROYAL DAY	86	GLORIA HOLSTEIN
ESPH3905198776	GLORIA ADMIRAL CORINA	86	GLORIA HOLSTEIN
ESPH3905315434	GLORIA CRUSHABULL ALBA	86	GLORIA HOLSTEIN
ESPH9405192209	C. SAFARI LUSTER P	86	GLORIA HOLSTEIN



Calificaciones

GENEALÓGICO	NOMBRE	PUNTOS	PROPIETARIO
ESPH3904777566	PILAR SNEAKER	86	HERADA
ESPH3905193519	AZCUE 9755 ARISTOCRAT	86	HERMANOS AZCUE, S.C.
ESPH3905196388	MARINA ADMIRAL FATIMA	86	LA MARINA DE RETORTILLO
ESPH3904878886	LLINDE CLARITA THUNDER STORM	86	LA MARINA DE RETORTILLO
ESPH9405311795	LA ROZA KING DOC DEVA	86	LA MARINA DE RETORTILLO
ESPH9405311114	LA ROZA MOOVIN ALOHA	86	LA MARINA DE RETORTILLO
ESPH9405310272	LA ROZA MILANA DELTA-LAMBDA ET	86	LA MARINA DE RETORTILLO
ESPH3905319190	LA MESQUERIA KENDRA JORDY	86	LA MESQUERIA, S.C.
ESPH3905315094	LA MESQUERIA WASONA MOOVIN	86	LA MESQUERIA, S.C.
ESPH3905199957	LA MESQUERIA BEABY MOOVIN	86	LA MESQUERIA, S.C.
ESPH3905194858	LA MESQUERIA KELME MOOVIN	86	LA MESQUERIA, S.C.
ESPH3905007807	TURULETA	86	LAS LUNCIAS, S.C.
ESPH9405312035	COBO PELAYO BRISA PERENNIAL	86	LLERA HER, S.C.
ESPH3905199297	LLERA PERENNIAL BELUTINA	86	LLERA HER, S.C.
ESPH3905068071	LLERA MOOVIN ARIEMOO	86	LLERA HER, S.C.
ESPH3905313179	LLERA THUNDER STORM BERILR	86	LLERA HER, S.C.
ESPH3905196468	LLERA MOOVIN BRISA	86	LLERA HER, S.C.
ESPH3905194244	LLERA MOOVIN LERELITA	86	LLERA HER, S.C.
ESPH3905314648	LLERA MASTER BRIBA	86	LLERA HER, S.C.
ESPH3904774165	JOSEFA 6129	86	Mª ANTONIA MAZA AGUDO
ESPH3905070933	MAZUECO PANDA EUGENIO	86	MAZUECO, S.C.
ESPH3905198322	PEÑAENTERA ALASKA BOOM	86	PEÑAENTERA, S.C.
ESPH3905006029	0120	86	RODRIGUEZ PALACIO, S.C.
ESPH3905195361	DEL 9542 RANDALL	86	RODRIGUEZ PALACIO, S.C.
ESPH3904246705	CHULA	86	S.A.T. ALONSO RUIZ
ESPH3905190984	AMAGA MILI EMILIO	86	S.A.T. AMAGA
ESPH3904675182	ARCE KING ROYAL SUSE	86	S.A.T. ARCE III
ESPH9405310440	OYAMBRE ARYA MOOVIN	86	S.A.T. CABO OYAMBRE Nº 8742
ESPH9405310439	OYAMBRE KANDELA MOOVIN RED	86	S.A.T. CABO OYAMBRE Nº 8742
ESPH3905314891	LLINDE ARIES HOTJOB	86	S.A.T. CECEÑO Nº 39093
ESPH3905316069	LLINDE ARTEA ESPN	86	S.A.T. CECEÑO Nº 39093
ESPH3905193146	LLINDE PANTIA MARLON	86	S.A.T. CECEÑO Nº 39093
ESPH3905198220	LLINDE ANDREA HANIKO	86	S.A.T. CECEÑO Nº 39093
ESPH3905315985	EL REY TRINIDAD HANLEY	86	S.A.T. COGU EL REY Nº 39021
ESPH3905314498	MARINA CHIEF OKALA	86	S.A.T. COGU EL REY Nº 39021
ESPH3905071608	C.V. VERA BASIC	86	S.A.T. CUATROVIENTOS Nº 39001
ESPH3905068903	C.V. ALINA BASIC	86	S.A.T. CUATROVIENTOS Nº 39001
ESPH3904876584	EL ARROYO 1072 JEDI	86	S.A.T. EL ARROYO Nº 6895
ESPH3905073860	CAMPO PALOMA	86	S.A.T. EL CAMPO DE ANERO Nº 7305
ESPH3904881881	CAMPO TINAJA	86	S.A.T. EL CAMPO DE ANERO Nº 7305
ESPH3905074985	EL CRUCE MOLDA DOC	86	S.A.T. EL CRUCE
ESPH3905074988	EL CRUCE RALUCA MAESTRO	86	S.A.T. EL CRUCE
ESPH3905316836	EL CRUCE CANDAS HANANS	86	S.A.T. EL CRUCE
ESPH3905069084	EL CRUCE DEMET BASIC	86	S.A.T. EL CRUCE
ESPH3905316827	EL CRUCE GIA HANANS	86	S.A.T. EL CRUCE
ESPH3904774148	QUINTANAL ATWOOD SELENA	86	S.A.T. EL QUINTANAL Nº 39135
ESPH3905314525	GLEZ. BEATRIZ MONTOYA	86	S.A.T. GONZALEZ Nº 39028
ESPH3904775129	INDELANTE AFRICA FORTUNE	86	S.A.T. INDELANTE Nº 39140
ESPH3905313568	INDELANTE PRIMA EUGENIO	86	S.A.T. INDELANTE Nº 39140
ESPH3905199826	INDELANTE DENIA BLASKA	86	S.A.T. INDELANTE Nº 39140
ESPH3905072871	GALERA ACORDES TATOO	86	S.A.T. LA GALERA HOLSTEINS Nº 39158
ESPH3905314680	GALERA PUMA	86	S.A.T. LA GALERA HOLSTEINS Nº 39158
ESPH3905191147	GALERA VENECIA	86	S.A.T. LA GALERA HOLSTEINS Nº 39158
ESPH3905318503	GALERA GIRALDA	86	S.A.T. LA GALERA HOLSTEINS Nº 39158
ESPH3904874445	GALERA PICARA	86	S.A.T. LA GALERA HOLSTEINS Nº 39158
ESPH3905193151	REDONDA TELMA OTTO	86	S.A.T. LA REDONDA Nº 39108
ESPH3905199118	MARINA BOOM ALXY	86	S.A.T. LA REDONDA Nº 39108
ESPH3905436018	SOURIRE DU PLA	86	S.A.T. LA ZAMINA Nº 39081
ESPH3905006255	E. JOSUPER TOPSY ACIDA	86	S.A.T. LOS TANAGOS Nº 7243
ESPH3905071764	QUINTANA LOCA 989 RIDGELINE	86	S.A.T. QUINTANA Nº 7259
ESPH3905071763	QUINTANA HILL 990 MAESTRO	86	S.A.T. QUINTANA Nº 7259
ESPH3905197332	QUINTANA NERIN 1015 ESPN	86	S.A.T. QUINTANA Nº 7259
ESPH3903914523	BIENVENIDA BAXTER	86	S.A.T. SAINZ AJA
ESPH390357203	AMERICANA SUPER	86	S.A.T. SAINZ AJA
ESPH3905194384	SMR ANJANA MOOVIN RED	86	S.A.T. SAMARREITE Nº 39088
ESPH3905314570	SOMALERA JOVI HOTJOB	86	S.A.T. SOMALERA Nº 39090
ESPH3905073117	SOMALERA JENNIFER MOOVIN	86	S.A.T. SOMALERA Nº 39090
ESPH3905310294	T. 0401 ALLEYOOP	86	S.A.T. TESERNA
ESPH3905315371	TEZANILLOS DELTA-LAMBDA LUCY	86	S.A.T. TEZANILLOS
ESPH3905196050	TEZANILLOS BAROLO PERLA	86	S.A.T. TEZANILLOS
ESPH3905075992	TEZANILLOS MOOVIN PEÑUCA	86	S.A.T. TEZANILLOS
ESPH3905193658	TEZANILLOS HANIKO CALIMERA	86	S.A.T. TEZANILLOS
ESPH3905196827	TEZANILLOS HANIKO OLLA	86	S.A.T. TEZANILLOS
ESPH3905196819	TEZANILLOS EMILIO ANTONA	86	S.A.T. TEZANILLOS
ESPH3904876100	TEZANILLOS DOUGLAS MARMARA	86	S.A.T. TEZANILLOS
ESPH3905197167	SARABIA CHELA LINK UP	86	SARABIA ISLA, S.C.
ESPH3905199038	SARABIA ALICIA MOOVIN	86	SARABIA ISLA, S.C.
ESPH3905011271	SARABIA GALA BAILY CHEN	86	SARABIA ISLA, S.C.
ESPH3905071009	SARABIA FRESA CRUSHABULL	86	SARABIA ISLA, S.C.
ESPH3905310047	SARABIA SUSHAN CRUSHABULL	86	SARABIA ISLA, S.C.
ESPH3905313052	SOMOBOO REINITA LINK UP	86	SOMOBOO
ESPH3904534728	VEARES BOZATA BAILY CHEN	86	VEARES
ESPH3905011816	VEARES GITANA UNIX	86	VEARES
ESPH3904673818	VEARES MARIA DEURASIEN	86	VEARES



Calificaciones

GENEALÓGICO	NOMBRE	PUNTOS	PROPIETARIO
ESPH9404875870	EL TRAGÚEZO LIVEWIRE JARDINERA	85	AJAPALACIO, S.C.
ESPH3905194758	AROA	85	ALBERTO ORTEGA GONZALEZ
ESPH2704833072	COTOBADÉ JARIK 7824	85	ALEGRIA, S.C.
ESPH2704833073	COTOBADÉ SANXURXO 4050	85	ALEGRIA, S.C.
ESPH3905068965	STA. LUCIA FILOMENA ARVIS	85	ALEGRIA, S.C.
ESPH3905068977	STA. LUCIA CLOTI ALICER	85	ALEGRIA, S.C.
ESPH0105042950	BEHI-ALDE MILLAR	85	ALEGRIA, S.C.
ESPH3905066800	MILI RAMBO	85	ANGEL GONZALEZ TRUEBA
ESPH3905313167	ARRABAL ARES XAVIER	85	ARRABAL, S.C.
ESPH3905011686	ARRABAL JULIANA CAMEO	85	ARRABAL, S.C.
ESPH3905068525	LIBRAMONT OLIVIA MOOVIN	85	ARRABAL, S.C.
ESPH3904875203	ARRABAL DANAE REDROCK	85	ARRABAL, S.C.
ESPH3905191094	BERANJO EUSKADI SOCHII	85	BERANJO, S.C.
ESPH3905193536	BERANJO GITANA DEEJAY	85	BERANJO, S.C.
ESPH3905194486	BERANJO PALOMA MITCHELL	85	BERANJO, S.C.
ESPH3904775189	BRANIZA ESQUILO	85	BRANIZA
ESPH3904538588	ALEGRIA	85	C.I.F.P. "LA GRANIA"
ESPH3905194692	CAGIGAL ALICIA MAESTRO	85	CAGIGAL
ESPH3905075677	CAGIGAL PANTOJA MAESTRO	85	CAGIGAL
ESPH3905195030	CL TEA DISCJOCKEY	85	CARCOBA LAVIN, S.C.
ESPH3904774880	CL ALMENDRA IMPRESSION	85	CARCOBA LAVIN, S.C.
ESPH4804688387	LABIÑUELA APPLICABLE 638	85	CARCOBA LAVIN, S.C.
ESPH3905008089	CARPER CAMPESINA GIFIAN	85	CARPER, S.C.
ESPH3905198425	CASERIOS RUSA KING DOC	85	CASERIOS, S.C.
ESPH3905069966	CASERIOS COVID HOTLINE	85	CASERIOS, S.C.
ESPH3904872111	COBO VALLE 4210 DOORMAN	85	COBO VALLE, S.C.
ESPH3905067613	CUDAÑA ADAMA MOLIÈRE	85	CUDAÑA
ESPH3905068356	CUDAÑA AMELIE DELTA-LAMBDA	85	CUDAÑA
ESPH3905067234	CUDAÑA PONONA TIMBERLAKE	85	CUDAÑA
ESPH3905066489	CUDAÑA AMBEL POWERMAN P	85	CUDAÑA
ESPH3905066488	CUDAÑA BRICIA BUILDER P	85	CUDAÑA
ESPH3905010490	CUDAÑA MONIC GRAND	85	CUDAÑA
ESPH3905010407	CUDAÑA LIRUCH CRUSHTIME ET	85	CUDAÑA
ESPH3905010330	CUDAÑA VALIUM SOLUTION	85	CUDAÑA
ESPH3905006820	CUDAÑA BETERA CHALLENGER	85	CUDAÑA
ESPH3905010491	CUDAÑA MAITE GRAND	85	CUDAÑA
ESPH3904879364	CUDAÑA CARMEN CHALLENGER	85	CUDAÑA
ESPH3905310992	CUDAÑA INDIIBA SANJAY	85	CUDAÑA
ESPH3904776399	CUDAÑA VALENCIA TOO HOT	85	CUDAÑA
ESPH3905311208	CUDAÑA AMIDA SANJAY	85	CUDAÑA
ESPH3904872537	CUDAÑA BAHIA JORDY ROJA ET	85	CUDAÑA
ESPH3904875136	CUDAÑA ANITA BASIC	85	CUDAÑA
ESPH3905310532	CUDAÑA NASMA OHIO	85	CUDAÑA
ESPH3905310979	CUDAÑA MILLA OHIO	85	CUDAÑA
ESPH3905311136	CUDAÑA AGUAFRESCA OHIO	85	CUDAÑA
ESPH3905192690	CUDAÑA ADELINA MAESTRO	85	CUDAÑA
ESPH3905311830	CUDAÑA VALHALA PORSCHE	85	CUDAÑA
ESPH3905192091	CUDAÑA BAHASA DELTA-LAMBDA	85	CUDAÑA
ESPH3905312293	CUDAÑA LILAX MAXI	85	CUDAÑA
ESPH3905191596	CUDAÑA BAHEREIN JORDY RED	85	CUDAÑA
ESPH3905311874	CUDAÑA KILL HOTJOB	85	CUDAÑA
ESPH3905311829	CUDAÑA VALHALA PORSCHE	85	CUDAÑA
ESPH3905191121	CUDAÑA VALTERI HOTJOB	85	CUDAÑA
ESPH3905310984	CUDAÑA STIHL OHIO	85	CUDAÑA
ESPH3905310988	CUDAÑA FREEMONT REDDIT	85	CUDAÑA
ESPH3905311875	CUDAÑA AMSO HANIKO	85	CUDAÑA
ESPH3905070863	CUDAÑA ATISAE DUPLO	85	CUDAÑA
ESPH3905070860	CUDAÑA ARENITA CEO	85	CUDAÑA
ESPH3905070858	CUDAÑA ALISA DUPLO	85	CUDAÑA
ESPH3905192093	CUDAÑA VICTORIA ALPHABET	85	CUDAÑA
ESPH3905071578	CANTON HUNGAREÑA MITCHELL	85	EL CANTON, S.C.
ESPH3905313157	CANTON BIBITA HAXL	85	EL CANTON, S.C.
ESPH3905198144	CANTON HANNA MASTER RED	85	EL CANTON, S.C.
ESPH3905198145	CANTON DUANA HAVE IT ALL	85	EL CANTON, S.C.
ESPH3904335112	CANTON DESSI PARKER	85	EL CANTON, S.C.
ESPH3905199043	CANTON FATEMA HAVE IT ALL	85	EL CANTON, S.C.
ESPH3905196238	CANTON YABUTI BLASKA	85	EL CANTON, S.C.
ESPH3905071796	POSTIGO EDA KING DOC	85	EL POSTIGO
ESPH3905311783	POSTIGO ROMERA MOOVIN ET	85	EL POSTIGO
ESPH3905316748	POSTIGO GALLARDA DELIGHT	85	EL POSTIGO
ESPH3905067117	EL PUENTE JACA JAKE	85	EL PUENTE
ESPH3905310301	REBOLLO RIGOBIRTA BAILY CHEN	85	EL REBOLLO
ESPH3905310870	REBOLLO DOUGLAS JIMINA	85	EL REBOLLO
ESPH9405191438	ESPINAL SIDEKICK KURNIKOVA	85	EL REBOLLO
ESPH3905315092	REBOLLO ZAIRA THUNDER STORM	85	EL REBOLLO
ESPH3905310300	REBOLLO CHANEL BAILY CHEN	85	EL REBOLLO
ESPH3905068626	TEJAR JOYA DYLAN	85	EL TEJAR
ESPH3905192399	CIERRON CHALANERA EUGENIO	85	ELOY Y TERESA DE MIER, C.B.
ESPH3905311761	CIERRON LINDA 61 KING DOC	85	ELOY Y TERESA DE MIER, C.B.
ESPH3905311758	CIERRON VALDALIGA 29 DUPONT	85	ELOY Y TERESA DE MIER, C.B.
ESPH3905190813	CIERRON LINDA 57 RONALD	85	ELOY Y TERESA DE MIER, C.B.
ESPH3905311759	CIERRON ADINA DUPONT	85	ELOY Y TERESA DE MIER, C.B.
ESPH3905311023	CIERRON CLASS ATEAM	85	ELOY Y TERESA DE MIER, C.B.
ESPH3905068017	CIERRON LUSA MONTANA	85	ELOY Y TERESA DE MIER, C.B.
ESPH3905066403	CIERRON SETRA EDISON	85	ELOY Y TERESA DE MIER, C.B.
ESPH3904876021	CIERRON CANELA CHALLENGER	85	ELOY Y TERESA DE MIER, C.B.
ESPH3905311024	CIERRON VALDALIGA 28 ATEAM	85	ELOY Y TERESA DE MIER, C.B.
ESPH3905310450	CIERRON RUBY PINBALL	85	ELOY Y TERESA DE MIER, C.B.
ESPH3904874089	CIERRON VENECIA KINGBOY	85	ELOY Y TERESA DE MIER, C.B.
ESPH3904666150	FERVIZ MARGOT DOORMAN	85	FERVIZ





Calificaciones

GENEALÓGICO	NOMBRE	PUNTOS	PROPIETARIO
ESPH3905009283	ROYA CORINA HUSKY	85	FINCA ROYA S.C.
ESPH3905073273	ROYA PATRI SOLUTION	85	FINCA ROYA S.C.
ESPH3905314792	ROYA VENECIA 7078 BOLD	85	FINCA ROYA S.C.
ESPH3905317906	ROYA KAREN MAGELLAN	85	FINCA ROYA S.C.
ESPH3903803550	ROYA KIKA 3955 TRIGGER	85	FINCA ROYA S.C.
ESPH3905196197	FRANALVA 8952 PURSUIT	85	FRANALVA, S.C.
ESPH3905007291	FUENTECILLA BLANCA MITCHELL	85	FUENTECILLA
ESPH3905011918	ARMONTIN LOFI DELTA-LAMBDA	85	GANADERIA ARMONTIN, S.C.
ESPH3904879293	BEDOLLO RUDY SOLUTION	85	GANADERIA BEDOLLO, S.C.
ESPH3905199434	BEDOLLO ANE RENEGADE	85	GANADERIA BEDOLLO, S.C.
ESPH3905007939	BEDOLLO UTERQUE BANDARES	85	GANADERIA BEDOLLO, S.C.
ESPH3905071202	BEDOLLO INMA BRASS	85	GANADERIA BEDOLLO, S.C.
ESPH3904878393	BEDOLLO MARTA HUSKY	85	GANADERIA BEDOLLO, S.C.
ESPH3904877686	BEDOLLO FLORA SOLUTION	85	GANADERIA BEDOLLO, S.C.
ESPH3904440185	BEDOLLO SHAKIRA SILVER	85	GANADERIA BEDOLLO, S.C.
ESPH3905007940	BEDOLLO LAYLA VANHALEN	85	GANADERIA BEDOLLO, S.C.
ESPH3905191310	BENERA MONZA RIVETING	85	GANADERIA BENERA
ESPH3905192175	CARRILES LUZ RIDGELINE ET	85	GANADERIA CARRILES, S.L.
ESPH3905066523	CARRILES NOA HOTROD	85	GANADERIA CARRILES, S.L.
ESPH3904876737	CARRILES CHULA REDROCK	85	GANADERIA CARRILES, S.L.
ESPH3905199831	EL ALBA 1854 HOTLINE	85	GANADERIA EL ALBA
ESPH3904873270	CRUCE MANOLITO LUPE	85	GANADERIA EL CRUCE, S.C.
ESPH9404873151	LA ROZA ALBANA EMILIO	85	GANADERIA EL VIVERO, S.C.
ESPH3904872701	PURISION 7329 SILVER	85	GANADERIA EL VIVERO, S.C.
ESPH3904771980	PURISION 1268 LAMBADA	85	GANADERIA EL VIVERO, S.C.
ESPH3905070029	ENCIMA EL RIU RAQUEL TOYSTORY	85	GANADERIA ENCIMA EL RIU
ESPH3904872205	HALMA HOTLINE	85	GANADERIA GUTIERREZ
ESPH3905194318	SIRENA DISCJOCKEY	85	GANADERIA GUTIERREZ
ESPH3904673535	ZARA MONTEREY	85	GANADERIA HNOS. CANALES
ESPH3905066457	HNOS. CANALES PINTA TEJOS	85	GANADERIA HNOS. CANALES
ESPH3904673055	ROSI	85	GANADERIA LAS HERAS, S.C.
ESPH3904669009	PASTORA	85	GANADERIA LATATU, S.C.
ESPH3904877548	MICRA NISSAN	85	GANADERIA LAZA
ESPH3905075414	LOS CURTOS ELISABETH	85	GANADERIA LOS CURTOS, S.C.
ESPH3905072796	LOS CURTOS RUTILIA	85	GANADERIA LOS CURTOS, S.C.
ESPH3905310115	LOS CURTOS NIKITA	85	GANADERIA LOS CURTOS, S.C.
ESPH3905072106	LOS CURTOS JAYLIN	85	GANADERIA LOS CURTOS, S.C.
ESPH3905196530	MUJARES YASMINA NIPPON	85	GANADERIA LOS MUJARES, S.C.
ESPH3905196528	MUJARES ISLA DELTA-LAMBDA	85	GANADERIA LOS MUJARES, S.C.
ESPH3905316800	MUJARES SEHILA HOTROD	85	GANADERIA LOS MUJARES, S.C.
ESPH3905195775	MUJARES TESORO EUGENIO	85	GANADERIA LOS MUJARES, S.C.
ESPH3904542603	MUJARES ACONCAGUA BANDARES ET	85	GANADERIA LOS MUJARES, S.C.
ESPH3905197504	MUJARES PERLA DELTA-LAMBDA	85	GANADERIA LOS MUJARES, S.C.
ESPH3905006870	MUJARES GORDITA VELVET	85	GANADERIA LOS MUJARES, S.C.
ESPH3905069158	MUCCO MAIKA ERASMUS	85	GANADERIA MUCCO
ESPH3904672317	EL SOLAR PILI CUMAREÑO	85	GANADERIA NATALIA
ESPH3905073329	BLANCA	85	GANADERIA NATALIA
ESPH3905010759	ORTIZ GOLONDRINA JORDY RED	85	GANADERIA ORTIZ, S.C.
ESPH3904874271	PALACIOS EMI EMILIO	85	GANADERIA PALACIOS
ESPH3905009077	MODE INES ACCELRENOWN	85	GANADERIA PELAYO SARABIA, S.C.
ESPH3905194050	MODE ANGELICA ARROW	85	GANADERIA PELAYO SARABIA, S.C.
ESPH3904672714	PEÑAGEMIL CARETA DOUGLAS	85	GANADERIA PEÑAGEMIL, S.C.
ESPH3905011596	PEÑAGEMIL ASTURIAS DUPLO	85	GANADERIA PEÑAGEMIL, S.C.
ESPH3905196694	PEÑAGEMIL GASTADORES FITZ	85	GANADERIA PEÑAGEMIL, S.C.
ESPH3905075416	PEÑAGEMIL ASTURIANA DOORMAN	85	GANADERIA PEÑAGEMIL, S.C.
ESPH3905316028	PEÑAGEMIL DM PRINCE WARRIOR ET	85	GANADERIA PEÑAGEMIL, S.C.
ESPH3904878341	RABRE CRISTINA LINK UP	85	GANADERIA RABRE S.C.
ESPH3905314626	SANTA ANA ELIA DEEJAY	85	GANADERIA SANTA ANA
ESPH3905311332	SANTA ANA TELBA CHIEF ET	85	GANADERIA SANTA ANA
ESPH3905312419	SANTA ANA ELI FATE	85	GANADERIA SANTA ANA
ESPH3905193385	SANTA ANA NOE HANIKO	85	GANADERIA SANTA ANA
ESPH3905193382	SANTA ANA CARLA HOTJOB	85	GANADERIA SANTA ANA
ESPH3904872016	DIVINA HOTLINE	85	GANADERIA SOMAPANDO
ESPH3905311799	TERENTE RUTH RAPID	85	GANADERIA TERENTE, S.C.
ESPH3905070662	URAÑO RITA SILVER	85	GANADERIA TERENTE, S.C.
ESPH3905066247	TERENTE BETINA BLIZZARD	85	GANADERIA TERENTE, S.C.
ESPH3905196394	TERENTE MARILA MAESTRO	85	GANADERIA TERENTE, S.C.
ESPH3905310886	GLORIA UNIX SALMA	85	GLORIA HOLSTEIN
ESPH3905195121	GLORIA BAROLO EQUIS	85	GLORIA HOLSTEIN
ESPH3905314324	GLORIA MOOVIN DESTY	85	GLORIA HOLSTEIN
ESPH3905316128	GLORIA SKYHIGH MARRY	85	GLORIA HOLSTEIN
ESPH3905194493	GLORIA GOLD CHIP MARRI	85	GLORIA HOLSTEIN
ESPH9405312756	COTORNEDO MAGDALENA SCORE	85	GRANJA LA CABAÑA, S.C.
ESPH3904881287	LSBET PLATINO	85	GRANJA LA CASONA
ESPH3904438884	PEREJIL LUNA LLENA	85	GRANJA PEREJIL "EL MACHO"
ESPH3905010815	PEREJIL PALANCAS	85	GRANJA PEREJIL "EL MACHO"
ESPH3904777445	S.M. ANDREA SILLIAN	85	GRANJA SAN MARTIN, S.C.
ESPH3905074165	S.M. MARIANA VELVET	85	GRANJA SAN MARTIN, S.C.
ESPH3904775014	LUCILA WICKHAM	85	HERADA
ESPH3904773791	AZCUE 8132 IMAX	85	HERMANOS AZCUE, S.C.
ESPH3905075886	AZCUE 7518 ARISTOCRAT	85	HERMANOS AZCUE, S.C.
ESPH9404872823	AGÜERA DULCERA	85	HERMANOS AZCUE, S.C.
ESPH3905315976	AZCUE 6623 ETESIAN	85	HERMANOS AZCUE, S.C.
ESPH3905067145	OZONE	85	HERMANOS AZCUE, S.C.
ESPH3904876085	IJUKAJ ROSETTE HOTLINE	85	IJUKAY
ESPH3904666908	ZUBIZARRETA 2347 DOUGLAS	85	JOAQUIN ZUBIZARRETA
ESPH3904534739	3940	85	JOSE ANTONIO COBO
ESPH3904773488	SANTISTEBAN 5549 PICHIN	85	JOSE FERNANDO SANTISTEBAN DEHESA
ESPH3905193432	SANTISTEBAN 2618 PICHIN	85	JOSE FERNANDO SANTISTEBAN DEHESA
ESPH3905067606	LEONA NISSAN	85	LA BEREZOSA
ESPH3905194967	SHAKIRA MAESTRO	85	LA BEREZOSA
ESPH3904777396	LA CANAL 4610 RAGER	85	LA CANAL
ESPH3904769193	LA CANTARA SHIRA JORDY ROJA ET	85	LA CANTERA



Calificaciones

GENEALÓGICO	NOMBRE	PUNTOS	PROPIETARIO
ESPH3905008815	LA COZ DALENA VANHALEN	85	LA COZ, S.C.
ESPH3905199582	LA FUENTONA BALBINA DYLAN	85	LA FUENTONA
ESPH3905190172	LA FUENTONA CENICIENTA HOTLINE	85	LA FUENTONA
ESPH3905192650	LA FUENTONA LUCIA COCKPIT	85	LA FUENTONA
ESPH3905314504	MARINA BAILY CHEN CUCA	85	LA MARINA DE RETORTILLO
ESPH3905190878	MARINA BAILY CHEN DAYSY	85	LA MARINA DE RETORTILLO
ESPH3905190769	MARINA HANIKO ANTIA	85	LA MARINA DE RETORTILLO
ESPH3905314505	MARINA TANTUM EVA	85	LA MARINA DE RETORTILLO
ESPH3905199127	MARINA BOOM CASABLANCA	85	LA MARINA DE RETORTILLO
ESPH3904878745	LA MARNIA DENISE STUNNER	85	LA MARNIA, S.C.
ESPH3905319198	LA MESQUERIA LASAÑA UNIX	85	LA MESQUERIA, S.C.
ESPH3905316519	LA MESQUERIA NAYARA MOOVIN	85	LA MESQUERIA, S.C.
ESPH3905198219	LA MESQUERIA PERRY HANIKO	85	LA MESQUERIA, S.C.
ESPH3905317404	LA MESQUERIA KELAYA JORDY	85	LA MESQUERIA, S.C.
ESPH3905314450	LA MESQUERIA KESIA JORDY	85	LA MESQUERIA, S.C.
ESPH3905317403	LA MESQUERIA PANACOTA UNIX	85	LA MESQUERIA, S.C.
ESPH3905315096	LA MESQUERIA SAWESA MOOVIN	85	LA MESQUERIA, S.C.
ESPH3905072944	PANADERO RED GLICO	85	LA PARAYA, S.C.
ESPH3905011913	PANADERO LUSA GLICO	85	LA PARAYA, S.C.
ESPH3905067096	LA REVILLA 5064 DEGREE	85	LA REVILLA, S.C.
ESPH3905191345	LA REVILLA 5166 CARES	85	LA REVILLA, S.C.
ESPH3905191491	REBOLLO CAMELA DOUGLAS	85	LA REVILLA, S.C.
ESPH3905194614	LA REVILLA 2246 LILO	85	LA REVILLA, S.C.
ESPH3905191401	T. 0080 HOTROD	85	LA REVILLA, S.C.
ESPH9405190709	ESPINAL MOOVIN KATRINA	85	LA REVILLA, S.C.
ESPH3905312143	LA RIA SIRENA PINBALL	85	LA RIA
ESPH3905194413	LA RIA SOL DELTA-LAMBDA	85	LA RIA
ESPH3905195984	LA RIA MADONA HOTLINE	85	LA RIA
ESPH3905198609	LA RIA RUMBA DELTA-LAMBDA	85	LA RIA
ESPH3904874510	LA RIA NUBE DOORMAN	85	LA RIA
ESPH3905072024	LA RIA CUCA RUBICON	85	LA RIA
ESPH3905314021	LA RIA LORA LINK UP	85	LA RIA
ESPH3905006900	LA RIA VEKI ESQUIRE	85	LA RIA
ESPH3905009286	LA RIA SAKIRA ALLCLASS	85	LA RIA
ESPH3904879739	LA RIA JADE DELETE	85	LA RIA
ESPH3905312119	LLERA UNSTOPABULL WEI 2 RED ET	85	LLERA HER, S.C.
ESPH3905311797	LLERA UNSTOPABULL WAR 1 RED ET	85	LLERA HER, S.C.
ESPH3905316738	LLERA MOOVIN PRISM	85	LLERA HER, S.C.
ESPH9405190207	COBO PELAYO LEONA D-LAMBDA ET	85	LLERA HER, S.C.
ESPH3905313178	LLERA MASTER THUARI	85	LLERA HER, S.C.
ESPH3905199293	LLERA UNSTOPABULL WAROSCAR RED	85	LLERA HER, S.C.
ESPH3905197440	LLERA UNSTOPABULL REGINA RED	85	LLERA HER, S.C.
ESPH3905196471	LLERA THUNDER STORM BREISA	85	LLERA HER, S.C.
ESPH3905195722	LLERA WARRIOR JOR RED	85	LLERA HER, S.C.
ESPH3905195721	LLERA KIPLING BRITIS	85	LLERA HER, S.C.
ESPH3905010997	LLERA VELVET UNA	85	LLERA HER, S.C.
ESPH3905074456	LLERA VELVET MARGARITA	85	LLERA HER, S.C.
ESPH3905315703	LLERA THUNDER STROM KIPPER	85	LLERA HER, S.C.
ESPH3905192523	MARINA DEEJAY NATACHA	85	LLOREDO, S.C.
ESPH3905007669	H. 2290 KING DOC	85	LOS HERREROS
ESPH3905196416	H. 8031 ARISTOCRAT	85	LOS HERREROS
ESPH3905070101	HOYOS MARGA MOGUL	85	LOS HOYOS
ESPH3905072191	MOROS VITI RAGER	85	LOS MOROS
ESPH3904879497	LA CASONA CHATA MAX	85	LOS VALLES
ESPH3904877066	LA CASONA CATRINA MAX	85	LOS VALLES
ESPH3104807042	GAN-ETXEBERRI KLUTCH 9156	85	LOS VALLES
ESPH3904672699	MINAS ABI RECIO	85	Mª ANGELES COFIÑO BUSTARA
ESPH3904880859	LOCA 6979	85	Mª ANGELES COFIÑO BUSTARA
ESPH3905010597	ANA 4202	85	Mª ANTONIA MAZA AGUDO
ESPH3904874534	SAKIRA ADVANCE	85	Mª ANTONIA MAZA AGUDO
ESPH3904542346	DAKOTA SICILIA 4661	85	MANUEL SOLORZANO SEGUROLA
ESPH3905070064	UNA HOTLINE	85	MANUEL SOLORZANO SEGUROLA
ESPH3905075649	PEDREDILLO JANA PALOMO	85	MENCHU, S.C.
ESPH3904880481	PEDREDILLO BRANDI MOGUL	85	PEDREDILLO, S.C.
ESPH3905195011	PEÑAENTERA WINA LUSTER P	85	PEDREDILLO, S.C.
ESPH3905194246	PEÑAENTERA DYLAN LINDA	85	PEÑAENTERA, S.C.
ESPH3905193333	PEÑAENTERA SACHI SOCHI	85	PEÑAENTERA, S.C.
ESPH3904772012	PIQUIO ADA HURRICANE	85	PEÑAENTERA, S.C.
ESPH3905072801	QUINTANA MISSIL FABULOUS	85	PIQUIO
ESPH3905196130	DLE 7147 ARISTOCRAT	85	QUINTANA, S.C.
ESPH3905196129	DLE 7146 HANANS	85	RODRIGUEZ PALACIO, S.C.
ESPH3905193635	DEL 2281 RANDALL	85	RODRIGUEZ PALACIO, S.C.
ESPH3905317108	5085 HANNANS	85	RODRIGUEZ PALACIO, S.C.
ESPH3905072844	1822 KING DOC	85	RODRIGUEZ PALACIO, S.C.
ESPH3905310673	RÓMAR 8092 ALLIGATOR	85	RÓMAR, C.B.
ESPH3904879769	CANTORA KING DOC	85	RUFACO
ESPH3904771707	CAMPEONA UNIX	85	RUFACO
ESPH3904542013	ACEBO ONEXA MONTEREY ET	85	S.A.T. ACEBO CORRALES Nº 8252
ESPH3904873478	ZARZAS	85	S.A.T. ALONSO RUIZ
ESPH3904874479	CHARLO	85	S.A.T. ALONSO RUIZ
ESPM3905192221	TEZANILLOS BELORTO UNIX	85	S.A.T. ALONSO RUIZ
ESPH3904770630	ARENAS SAMI MUSKETEER	85	S.A.T. ARENAS Nº 39119
ESPH3905066627	ARENAS HADA RIDELINE	85	S.A.T. ARENAS Nº 39119
ESPH3904875270	ARENAS EREVAN MILKTIME	85	S.A.T. ARENAS Nº 39119
ESPH3905066635	ARENAS WEST RIDGELINE	85	S.A.T. ARENAS Nº 39119
ESPH3905310192	ARENAS SHAIRE OHIO	85	S.A.T. ARENAS Nº 39119
ESPH3905010569	ARENAS ENARA TIMBERLAKE	85	S.A.T. ARENAS Nº 39119
ESPH3905191671	ARENAS KIVAE RIDGELINE	85	S.A.T. ARENAS Nº 39119
ESPH3905068223	ARRONTE LATA CHARL	85	S.A.T. ARRONTE Nº 8434
ESPH3905010981	ARRONTE DIANA BREEZER	85	S.A.T. ARRONTE Nº 8434
ESPH3905314176	FADO	85	S.A.T. CAMPO-PILLAPA
ESPH3905190412	LA MAZA MIAMI ELEONOR	85	S.A.T. CANALES Nº 39017
ESPH3905435925	CASABLANCA GYWER CELIA	85	S.A.T. CASABLANCA



Calificaciones

GENEALÓGICO	NOMBRE	PUNTOS	PROPIETARIO
ESPH3905310103	LLINDE AROA ADMIRAL ET	85	S.A.T. CECEÑO Nº 39093
ESPH3905195619	LLINDE DUNYA MAESTRO	85	S.A.T. CECEÑO Nº 39093
ESPH3905196349	LLINDE WANIA ESPN	85	S.A.T. CECEÑO Nº 39093
ESPH3905195618	LLINDE ARENA HANIKO	85	S.A.T. CECEÑO Nº 39093
ESPH3905194938	LLINDE ROCA MAESTRO	85	S.A.T. CECEÑO Nº 39093
ESPH3905191586	LLINDE PANIA HOTJOB	85	S.A.T. CECEÑO Nº 39093
ESPH3905073085	LLINDE MARISIA MAESTRO	85	S.A.T. CECEÑO Nº 39093
ESPH3905073080	LLINDE SOFINA DISCJOCKEY	85	S.A.T. CECEÑO Nº 39093
ESPH3905071655	LLINDE PAMPIS DISCJOCKEY	85	S.A.T. CECEÑO Nº 39093
ESPH3905070394	LLINDE SOFILA HOTJOB	85	S.A.T. CECEÑO Nº 39093
ESPH3905069830	LLINDE AMAYA VELVET	85	S.A.T. CECEÑO Nº 39093
ESPH3904876670	LLINDE OSKIASS OTHELLO	85	S.A.T. CECEÑO Nº 39093
ESPH3904674262	LLINDE ANDRIA APPLICABLE	85	S.A.T. CECEÑO Nº 39093
ESPH3905194062	LLINDE NALIA CRUSHTIME ET	85	S.A.T. CECEÑO Nº 39093
ESPH3905195301	EL REY SABINA ARROW	85	S.A.T. COGU EL REY Nº 39021
ESPH0104869795	JARDIN_MEN PHARO 3334	85	S.A.T. COGU EL REY Nº 39021
ESPH3905011769	EL REY OLGUITA DENVER	85	S.A.T. COGU EL REY Nº 39021
ESPH3905315981	EL REY CANDELARIA DREAMBIG	85	S.A.T. COGU EL REY Nº 39021
ESPH3904672665	EL REY ALEGRIA IMAX	85	S.A.T. COGU EL REY Nº 39021
ESPH3905317949	C.V. INES NIGHTHAWK	85	S.A.T. CUATROVIENTOS Nº 39001
ESPH3905192979	C.V. LULU BASIC	85	S.A.T. CUATROVIENTOS Nº 39001
ESPH3905071600	C.V. RITA ARISTOCRAT	85	S.A.T. CUATROVIENTOS Nº 39001
ESPH3904879867	DISAMA CAOTICA RUBICON	85	S.A.T. DISAMA Nº 39014
ESPH3904770948	CAMPO JOUPA	85	S.A.T. EL CAMPO DE ANERO Nº 7305
ESPH3905193219	C. 1066 PINBALL	85	S.A.T. EL CAMPON Nº 8.833
ESPH3905314256	C. 1127 INTRICATE	85	S.A.T. EL CAMPON Nº 8.833
ESPH3905067054	EL CRUCE HUSKY MONICA	85	S.A.T. EL CRUCE
ESPH3905067036	EL CRUCE FORTUNE RUBI	85	S.A.T. EL CRUCE
ESPH3905067052	EL CRUCE HUSKY CANTABRA	85	S.A.T. EL CRUCE
ESPH3905067039	EL CRUCE BASIC ASTURIAS	85	S.A.T. EL CRUCE
ESPH3905318332	EL CRUCE FLAVIA HANANS	85	S.A.T. EL CRUCE
ESPH3905068249	EL CRUCE MALUMA FRAZZLED	85	S.A.T. EL CRUCE
ESPH3905316819	EL CRUCE BONAIRE HANANS	85	S.A.T. EL CRUCE
ESPH3905199963	EL CRUCE CALENDIA RIQUIN	85	S.A.T. EL CRUCE
ESPH3905316825	EL CRUCE DELFINA REVELATION	85	S.A.T. EL CRUCE
ESPH3905198162	EL CRUCE GAVIOTA REVELATION	85	S.A.T. EL CRUCE
ESPH3905317453	EL CRUCE TUTENA PARSLY	85	S.A.T. EL CRUCE
ESPH3905438854	EL CRUCE CLOE CAPTIVATING	85	S.A.T. EL CRUCE
ESPH3905196452	QUINTANAL MINERVA ALLIGATOR	85	S.A.T. EL QUINTANAL Nº 39135
ESPH3904534363	QUINTANAL BAILY CHEN INDIA	85	S.A.T. EL QUINTANAL Nº 39135
ESPH3905196450	QUINTANAL PASTORA RIDGELINE	85	S.A.T. EL QUINTANAL Nº 39135
ESPH3904668038	QUINTANAL BRADNICK CONDOLIZA	85	S.A.T. EL QUINTANAL Nº 39135
ESPH3905194036	GLEZ. DANA DYLAN	85	S.A.T. GONZALEZ Nº 39028
ESPH3905006829	AVISPA	85	S.A.T. HORNEO Nº 39128
ESPH3904674217	RIANA	85	S.A.T. HORNEO Nº 39128
ESPH3904331227	PEPA	85	S.A.T. HORNEO Nº 39128
ESPH3905070722	INDELANTE ESTRELLA CHALLENGER	85	S.A.T. INDELANTE Nº 39140
ESPH3905193839	INDELANTE NATI EUGENIO	85	S.A.T. INDELANTE Nº 39140
ESPH3905075608	INDELANTE PHIZER MASCALESE	85	S.A.T. INDELANTE Nº 39140
ESPH3904874766	INDELANTE VICENTA FORTUNE	85	S.A.T. INDELANTE Nº 39140
ESPH3905072868	INDELANTE KIRA MASCALESE	85	S.A.T. INDELANTE Nº 39140
ESPH3905315504	INDELANTE GEMA LUSTER P	85	S.A.T. INDELANTE Nº 39140
ESPH3905070096	INDELANTE MELARRY FRAZZLED	85	S.A.T. INDELANTE Nº 39140
ESPH3905434583	INDELANTE ALEGRIA LUSTER P	85	S.A.T. INDELANTE Nº 39140
ESPH3905318143	INDELANTE LUCIERNAGA HOTROD	85	S.A.T. INDELANTE Nº 39140
ESPH3905317255	INDELANTE LOTA LUSTER P	85	S.A.T. INDELANTE Nº 39140
ESPH3905317253	INDELANTE MIKELA LUSTER P	85	S.A.T. INDELANTE Nº 39140
ESPH3904768548	ENCIMA EL RIU TULA JACOT ROJA	85	S.A.T. LA CLEMENTINA
ESPH3904543406	ISLA RUBICON MARCIANA 459	85	S.A.T. LA CLEMENTINA
ESPH3905009494	LA FLOR VANITI DOORMAN	85	S.A.T. LA CLEMENTINA
ESPH3905316732	GALERA MENTIROSA	85	S.A.T. LA GALERA HOLSTEINS Nº 39158
ESPH3905009766	GALERA LITA	85	S.A.T. LA GALERA HOLSTEINS Nº 39158
ESPH3905438079	GALERA FIESTA	85	S.A.T. LA GALERA HOLSTEINS Nº 39158
ESPH3905316730	GALERA GOYA	85	S.A.T. LA GALERA HOLSTEINS Nº 39158
ESPH3905194099	PRADERA DOMENICA KING DOC	85	S.A.T. LA PRADERA Nº 39116
ESPH3905197034	PRADERA WARRIOR LEIRE RED	85	S.A.T. LA PRADERA Nº 39116
ESPH3904674293	REDONDA DUNY KING DOC	85	S.A.T. LA REDONDA Nº 39108
ESPH3905197270	REDONDA LUCERA HANANS	85	S.A.T. LA REDONDA Nº 39108
ESPH3905313738	REDONDA JAVEA BOOM	85	S.A.T. LA REDONDA Nº 39108
ESPH3905197267	REDONDA CARLA HANANS	85	S.A.T. LA REDONDA Nº 39108
ESPH3905310891	SIERRA LOLI HARLEY	85	S.A.T. LA SIERRA DE CUETO REDONDO
ESPH3905196524	SIERRA DEISY ZASBERILLA	85	S.A.T. LA SIERRA DE CUETO REDONDO
ESPH3905316784	SIERRA ALBA PORSCHE	85	S.A.T. LA SIERRA DE CUETO REDONDO
ESPH3904881045	SIERRA CHAVELA POSITIVE	85	S.A.T. LA SIERRA DE CUETO REDONDO
ESPH3904675150	SIERRA LIZ VIEWPOINT	85	S.A.T. LA SIERRA DE CUETO REDONDO
ESPH3905073190	SIERRA JESSICA RIDGELINE	85	S.A.T. LA SIERRA DE CUETO REDONDO
ESPH3905069567	ZAMINA LUCERA 0533 LAUTRUST	85	S.A.T. LA ZAMINA Nº 39081
ESPH3905196913	ZAMINA GARDUÑA 7259 RONALD	85	S.A.T. LA ZAMINA Nº 39081
ESPH3905008613	ZAMINA LISTA 9118 JEDI	85	S.A.T. LA ZAMINA Nº 39081
ESPH3904879448	ZAMINA LOURDES 5599 BOURBON	85	S.A.T. LA ZAMINA Nº 39081
ESPH3905066889	LM 609 MARCA	85	S.A.T. LOS MAMELES
ESPH3905073074	LM 0647 NISSAN	85	S.A.T. LOS MAMELES
ESPH3905011968	LM 585 NEWSTAR	85	S.A.T. LOS MAMELES
ESPH3904878755	LM 496 NISSAN	85	S.A.T. LOS MAMELES
ESPH3905197100	LM 756 LINK UP	85	S.A.T. LOS MAMELES
ESPH3905195585	LM 725 GALON	85	S.A.T. LOS MAMELES
ESPH3904543342	LM 249 MVP	85	S.A.T. LOS MAMELES
ESPH3905009030	LM 544 MILLAR	85	S.A.T. LOS MAMELES
ESPH3904877391	LM 486 LOUXOR	85	S.A.T. LOS MAMELES
ESPH3905316448	LM 827 SKI	85	S.A.T. LOS MAMELES



Calificaciones

GENEALÓGICO	NOMBRE	PUNTOS	PROPIETARIO
ESPH3905195425	E. MEDLEY SILVER ASTUTA	85	S.A.T. LOS TANAGOS Nº 7243
ESPH3905193914	E. SHIMMER JOSUPER PLAYERA	85	S.A.T. LOS TANAGOS Nº 7243
ESPH3905313958	CAÑADAS MANUELA KING DOC	85	S.A.T. MANTECA-SAINZ Nº 39096
ESPH3905194524	CAÑADAS BAYUSA VELVET	85	S.A.T. MANTECA-SAINZ Nº 39096
ESPH3905006700	QUINTANA JILL 948 DISCJOCKEY	85	S.A.T. QUINTANA Nº 7259
ESPH3905310961	QUINTANA SUE 1023 BAROLO	85	S.A.T. QUINTANA Nº 7259
ESPH3904877625	QUINTANA JILL 933 EMERALD	85	S.A.T. QUINTANA Nº 7259
ESPH3904876727	QUINTANA JILL 929 SHARING	85	S.A.T. QUINTANA Nº 7259
ESPH3904880801	QUINTANA LOCA 942 GRANDPRIX	85	S.A.T. QUINTANA Nº 7259
ESPH3905317641	QUINTANA LOCA 1035 NASHVILLE	85	S.A.T. QUINTANA Nº 7259
ESPH3905314654	QUINTANA LOCA 1027 BAROLO	85	S.A.T. QUINTANA Nº 7259
ESPH3905314653	QUINTANA LOCA 1026 CHAMPION	85	S.A.T. QUINTANA Nº 7259
ESPH3904673421	RIOSONORO REINA MOGUL	85	S.A.T. RIOSONORO Nº 9035
ESPH3905072431	R. 1073 TREASURE	85	S.A.T. RUDI N.39132
ESPH3904673400	ESMERALDA SIKJE	85	S.A.T. SAINZ AJA
ESPH3904541845	MELLIZA SILLIAN	85	S.A.T. SAINZ AJA
ESPH3904442698	AMERICANA SIKJE	85	S.A.T. SAINZ AJA
ESPH3904772574	VEGANA CAPITAL GAIN	85	S.A.T. SAINZ AJA
ESPH3905199443	SMR EVELYN MOOVIN	85	S.A.T. SAMARREITE Nº 39088
ESPH3904875669	SMR PLUSA KING DOC I ET	85	S.A.T. SAMARREITE Nº 39088
ESPH3904770890	SMR NESQUIK JORDY ROJA ET	85	S.A.T. SAMARREITE Nº 39088
ESPH3905009952	SMR KERATIN UNSTOPABULL RED ET	85	S.A.T. SAMARREITE Nº 39088
ESPH3905192262	SMR PANDORA MOOVIN ET	85	S.A.T. SAMARREITE Nº 39088
ESPH3905192260	SMR AURA MOOVIN ET	85	S.A.T. SAMARREITE Nº 39088
ESPH3905011401	SMR CARETA MERRY MOOVIN	85	S.A.T. SAMARREITE Nº 39088
ESPH3905192259	SMR EXTRA MOOVIN ET	85	S.A.T. SAMARREITE Nº 39088
ESPH3905192258	SMR PAULA HANIKO	85	S.A.T. SAMARREITE Nº 39088
ESPH3905191863	SMR LENA WARRIOR RED ET	85	S.A.T. SAMARREITE Nº 39088
ESPH3905192263	SMR NATACHA MOOVIN ET	85	S.A.T. SAMARREITE Nº 39088
ESPH3904770312	SMR HELLO DIAMONDBACK ET	85	S.A.T. SAMARREITE Nº 39088
ESPH3905009599	SOMALERA TIANA DISJOCKEY	85	S.A.T. SOMALERA Nº 39090
ESPH3905073116	SOMALERA BELLOTA MOOVIN	85	S.A.T. SOMALERA Nº 39090
ESPH3905190452	SOMALERA DELTA DISCJOCKEY	85	S.A.T. SOMALERA Nº 39090
ESPH3905069417	T. 3602 SKY HIGH	85	S.A.T. TESERNA
ESPH3905070646	T. 7752 AXI	85	S.A.T. TESERNA
ESPH3905192007	T. HANIKO 3069	85	S.A.T. TESERNA
ESPH3905193585	T. 0074 MASTER	85	S.A.T. TESERNA
ESPH3905195396	T. MOOVIN 3074	85	S.A.T. TESERNA
ESPH3905196074	T. 9805 BOOM	85	S.A.T. TESERNA
ESPH3905196075	T. DEEJAY 9799	85	S.A.T. TESERNA
ESPH3905199962	T. 1877 ADMIRAL	85	S.A.T. TESERNA
ESPH3904879460	T. 3373 CRUSHABULL	85	S.A.T. TESERNA
ESPH3905195391	T. BYWAY 6007	85	S.A.T. TESERNA
ESPH3905192006	T. ALLEYOOP 6009	85	S.A.T. TESERNA
ESPH3905195367	TEZANILLOS MILJO GUMA	85	S.A.T. TEZANILLOS
ESPH3904874119	TEZANILLOS UNIX UNAMUNA	85	S.A.T. TEZANILLOS
ESPH3905193654	TEZANILLOS ARROW PASOTA	85	S.A.T. TEZANILLOS
ESPH3904876091	TEZANILLOS CINZANO BRONTE	85	S.A.T. TEZANILLOS
ESPH3905193653	TEZANILLOS 1ST GRADE MOJAVE	85	S.A.T. TEZANILLOS
ESPH3905199646	TEZANILLOS BAROLO CIERVA	85	S.A.T. TEZANILLOS
ESPH3905196051	TEZANILLOS JACOBY MIGUELA	85	S.A.T. TEZANILLOS
ESPH3905075991	TEZANILLOS BAILY CHEN PILUCHI	85	S.A.T. TEZANILLOS
ESPH3905192081	TEZANILLOS LINK UP ACACIA	85	S.A.T. TEZANILLOS
ESPH3905009694	TEZANILLOS DOORMAN EXPONENCIAL	85	S.A.T. TEZANILLOS
ESPH3905009697	TEZANILLOS MOOVIN FIORDALISO	85	S.A.T. TEZANILLOS
ESPH3905066740	TEZANILLOS ARROW SUECA	85	S.A.T. TEZANILLOS
ESPH3905066737	TEZANILLOS GIGANTE ALBANIA	85	S.A.T. TEZANILLOS
ESPH3905066729	TEZANILLOS HANIKO ACACIA	85	S.A.T. TEZANILLOS
ESPH3905066344	TEZANILLOS GIGANTE AGOSTERA	85	S.A.T. TEZANILLOS
ESPH3905066340	TEZANILLOS MOOVIN LAURA	85	S.A.T. TEZANILLOS
ESPH3905075999	TEZANILLOS ADMIRAL CRIADORA	85	S.A.T. TEZANILLOS
ESPH3905198672	TEZANILLOS LINK UP VILLALIN	85	S.A.T. TEZANILLOS
ESPH3905199638	TEZANILLOS DISCJOCKEY VICENTA	85	S.A.T. TEZANILLOS
ESPH3905197781	TEZANILLOS EMILIO CALAMBRE	85	S.A.T. TEZANILLOS
ESPH3905315385	TEZANILLOS HANANS VEGA	85	S.A.T. TEZANILLOS
ESPH3905196058	TEZANILLOS DYLAN NATI	85	S.A.T. TEZANILLOS
ESPH3905196053	TEZANILLOS BAROLO CAMINO	85	S.A.T. TEZANILLOS
ESPH3905199648	TEZANILLOS BAROLO VILLAL	85	S.A.T. TEZANILLOS
ESPH3905196056	TEZANILLOS BAROLO CAFE	85	S.A.T. TEZANILLOS
ESPH3905199641	TEZANILLOS HANANS ELIA	85	S.A.T. TEZANILLOS
ESPH3905007764	JUANITA	85	SANTA MARINA, S.C.
ESPH3905074972	SARABIA MEGAN CHIEF	85	SARABIA ISLA, S.C.
ESPH3905109055	GURE.NAIA HANIKO SHARA	85	SARABIA ISLA, S.C.
ESPH3905315543	SARABIA TRICIA MOOVIN	85	SARABIA ISLA, S.C.
ESPH3905315542	SARABIA MARBELLA DEEJAY	85	SARABIA ISLA, S.C.
ESPH3905315540	SARABIA VELETA TON OF FUN	85	SARABIA ISLA, S.C.
ESPH3905197170	SARABIA YANAY BAROLO	85	SARABIA ISLA, S.C.
ESPH3905194798	SARABIA ALADINA UNIX	85	SARABIA ISLA, S.C.
ESPH3905194017	SARABIA MARTE HARLEY	85	SARABIA ISLA, S.C.
ESPH3905194013	SARABIA PRINCES ARISTOCRAT	85	SARABIA ISLA, S.C.
ESPH3905193058	SARABIA AGATHA CHIEF	85	SARABIA ISLA, S.C.
ESPH3905190937	SARABIA SIBERIA ARISTOCRAT	85	SARABIA ISLA, S.C.
ESPH3905011272	SARABIA GILARY CRUSHABULL	85	SARABIA ISLA, S.C.
ESPH3904879900	SARABIA MALAGA SIDEKICK	85	SARABIA ISLA, S.C.
ESPH3904876514	SARABIA CORALINA SPRING	85	SARABIA ISLA, S.C.
ESPH3904776663	S. 4309 NISAN	85	SARRAGA
ESPH3904668500	S. 2584 TREND	85	SARRAGA
ESPH3905072334	SEL DEL REY 5708 DYLAN	85	SEL DEL REY
ESPH3905313053	SOMOBOO FANTA THUNDER STORM	85	SOMOBOO
ESPH3905315185	SOMOBOO VENUS MOOVIN RED	85	SOMOBOO
ESPH3905191091	SOMOBOO MARINA MCCUTCHEN ET	85	SOMOBOO
ESPH3905194490	VEARES MARTIKO HANIKO	85	VEARES
ESPH3904776215	VEARES MARI DOORSOPEN	85	VEARES



Salud intestinal y desafíos metabólicos en los periodos de transición

Alejandra Valentín Rincón – Nutreco

El 21 de noviembre tuvo lugar en Hoznayo la tradicional Jornada Técnica organizada por **Veterinarios Asociados, S.C.** A continuación se expone un resumen de una de las conferencias.

La salud gastrointestinal es un concepto de creciente importancia en la nutrición humana y de monogástricos, donde la preservación y mejora de las funciones del intestino ha sido objeto de extensas investigaciones. De esta manera, se ha podido demostrar que la salud intestinal está directamente relacionada con la salud y la productividad. Sin embargo, su estudio en rumiantes ha sido mayoritariamente centrado en el rumen.

Factores que afectan la salud gastrointestinal

Entre los principales factores que

impactan negativamente la salud gastrointestinal se encuentran:

- Restricción de alimento.
- Estrés ambiental y fisiológico.
- Cambios bruscos de dieta.
- Inflamación local y sistémica.

Todos estos factores pueden llevar a un deterioro de la funcionalidad del intestino, promoviendo condiciones como la permeabilidad intestinal, donde la barrera natural se debilita permitiendo la entrada de contenidos indeseables desde el lumen gastrointestinal a la circulación. Este fenómeno desencadena una serie de

respuestas inflamatorias local y sistémica, que incrementa los requerimientos energéticos del organismo.

La presencia de estos factores en nuestras ganaderías es bastante común, especialmente durante los periodos de transición como el periparto, el destete o la adaptación al cebo. Durante esos momentos, los animales enfrentan desafíos significativos debido a los cambios fisiológicos, metabólicos y ambientales que afrontan, que pueden desencadenar desequilibrios que afecten a su rendimiento.



Por ello, en estos periodos tan decisivos los animales necesitan su salud general y gastrointestinal al máximo rendimiento para maximizar la eficiencia energética. El intestino permeable se ha propuesto como un factor predisponente a otros desórdenes, incluyendo abscesos en hígado en vacuno de carne y enfermedades metabólicas en vacas de leche.

Impacto metabólico en los animales en transición

Tras el parto, las vacas pasan por un estado de balance energético negativo, donde los altos requerimientos de energía

no pueden ser satisfechos con la ingesta de materia seca. La respuesta del animal a esta circunstancia es la movilización de grasa para obtener energía, aumentando los niveles de ácidos grasos no esterificados (NEFA) y su transformación en el hígado a cuerpos cetónicos.

Cambio de paradigma

El manejo tradicional a las enfermedades metabólicas en el periparto se ha centrado en limitar la movilización de grasa y prevenir la hipocalcemia. Sin embargo, la movilización de NEFAS y su transformación en cuerpos

cetónicos para la obtención de energía es el mecanismo de supervivencia por excelencia de todas las especies en periodos de balance energético negativo.

Las evidencias de la relación entre los niveles de cuerpos cetónicos y el nivel de problemas en la vaca nunca ha sido muy fuerte. Está más basada en una asociación que en una relación de causa – efecto. Es por ello que esta visión está evolucionando, y empieza a considerarse la movilización de grasa como una respuesta metabólica normal en animales sanos que abordan un desafío energético.





Entonces, ¿cuál podría ser la causa de los problemas en vacas alrededor del parto?

Alrededor del parto ocurre un proceso biológico normal de activación inmune y respuesta inflamatoria. Si esta inflamación se vuelve patológica, reduce la ingesta de materia seca, aumenta el consumo de energía e incluso podría ser la causante de la hipocalcemia a través de diferentes procesos.

Una fuente de inflamación es el intestino permeable. Como hemos visto, existen factores durante el periodo de periparto que podrían provocar un daño en la función barrera del intestino y permitir la traslocación de endotoxinas.

Podría ser que cambios en el aumento de NEFA circulante, cuerpos cetónicos e hipocalcemia, no fueran responsables de los resultados negativos, sino que fueran un simple reflejo de, o bien cambios metabólicos normales para alcanzar altas producciones, o secuencias metabólicas posteriores consecuencia de la hipofagia y el aumento en el consumo de energía inducidos por la activación inmune que produce la inflamación.

Estrategias para optimizar la salud intestinal y el rendimiento

En orden de mejorar la salud general y la productividad del ganado, las soluciones nutricionales para preservar y mejorar la salud ruminal han

sido ampliamente exploradas. Sin embargo, se presenta una nueva oportunidad para el desarrollo de una estrategia eficiente para modular el metabolismo y la salud intestinal.

Conclusiones

La inflamación es un proceso muy costoso en energía y nutrientes. El enfoque actual subraya la necesidad de abordar los problemas de salud gastrointestinal y metabólica desde una perspectiva holística.

Estrategias que prioricen la salud del intestino y reconozcan la importancia de una inflamación controlada pueden representar una nueva oportunidad para mejorar la eficiencia productiva y el bienestar animal.

VA Veterinarios Asociados s.c.

Veterinarios Asociados “Un nuevo concepto de garantía“

Treinta años han pasado desde que nació un nuevo grupo de Veterinarios, con el fin de resolver y ayudar a nuestros ganaderos de una forma sencilla y cercana, aportando todos nuestros conocimientos y la más alta tecnología.



Asesoramiento en Nutrición



Sexado Fetal y Control Reproductivo

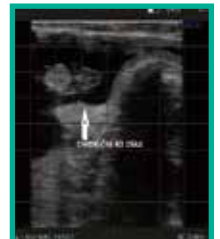

Gestión de Explotaciones



Cinco puntos importantes

- Asesoramiento en Nutrición
- Gestión de Explotaciones
- Calidad de Leche y Mamitis
- Sexado Fetal
- Control Reproductivo

Calidad de Leche y Mamitis

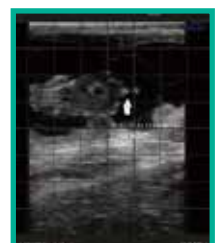

Exgacal, S.C.

FICHA TÉCNICA:

- . Nombre: Exgacal, S.C.
- . Responsable: Javier Calvo Cosío
- . Ubicación: Orejo, Marina de Cudeyo
- . Superficie de terreno: 35 ha
- . N° animales: 135 total, 80 reproductoras
- . Producción a 305 días último año: 10.073 kg leche; 3,79% Grasa; 3,43% Proteína

En Orejo se encuentra la ganadería **Exgacal**, donde nos reciben **Javier Calvo** y su hija Alba. Exgacal nació hace casi 30 años sin ninguna tradición familiar ganadera y ahora comienza un ilusionante proceso de expansión gracias al relevo generacional asegurado por las hijas de Javier.



AFCA.- ¿Cómo nació esta ganadería?

Javier Calvo.- Nosotros no tenemos descendencia ganadera de ningún lado, venimos de Santander, de la zona de Monte,

aunque siempre estábamos con animales. Nos dieron la oportunidad a mi hermano y a mí de poner una ganadería y la compramos aquí en el año 97. En 2001 dejamos de producir leche

y nos quedamos con las novillas. Mi hermano fue a trabajar fuera, pero a mí me gustaba esto porque la libertad que tengo aquí no la tengo en ningún otro sitio, así que en 2011 volví a poner la ganadería.



AFCA.- ¿Fue complicado aprender sin tener una base ganadera?

J.C.- Los principios son muy duros. No sabíamos nada del sector. La gente nos ha ido asesorando, el difunto Raúl nos ayudó muchísimo, hicimos cursos y al final aprendes mucho con los errores. Ahora hay que enseñar a las nuevas generaciones lo poco que sabes.

AFCA.- ¿Cómo siguió evolucionando la granja?

J.C.- Teníamos cuatro novillas y fuimos comprando animales poco a poco y evolucionando hasta tener lo de hoy. Pusimos el robot de ordeño hace 8 años, con el que estamos muy contentos, y con vistas a seguir creciendo, porque mis hijas van a seguir con el negocio.

AFCA.- ¿Cuántas hijas tienes?

J.C.- Andrea es la mayor, tiene 19

años y está estudiando Ingeniería Agrónoma en Santander. Alba tiene 16 años y ha empezado este año Agropecuaria en Heras. La pequeña se llama Marta y tiene 9 años. Para esta aún es pronto para decidir lo que le va, pero la mayor parece decidida a seguir con la granja y la mediana también va encaminada.

AFCA.- Ahora que parece asegurado el relevo, ¿la idea es ampliar?

J.C.- Sí. Ahora mi hija está haciendo un curso online para la incorporación y tenemos intención de hacer una nave nueva, porque esta se ha quedado un poco obsoleta. Hemos tenido que arrendar otra nave para la recría porque no entraba aquí. Las cosas de la administración van despacio, pero cuando nos den los permisos empezaremos.

AFCA.- ¿Cómo ha evolucionado la ganadería de leche en esta zona?

J.C.- Antes había explotaciones pequeñas con 10-15 animales de gente que trabajaba fuera. Todo eso ha ido desapareciendo y las ganaderías cada vez son más grandes, supongo que como en el resto de los municipios. Nos obligan a mayores explotaciones para sacar algo de rentabilidad, si no es inviable.

AFCA.- ¿Cómo está repartida la extensión de la finca?

J.C.- Tenemos todo el terreno alrededor, unas 8-9 hectáreas arrendadas y el resto en propiedad. Es importante tenerlo cerca por el ahorro de costes que supone. Sembramos 15 ha de maíz al año (este año ha sido muy bueno) y lo demás raygrass y pradera natural.





AFCA.- ¿Cómo están distribuidos los animales?

J.C.- Las terneras están la primera semana con el calostro en unas casetas individuales. Pasan al patio de arriba y a los 3-4 meses empezamos a destetar. Se quedan aquí hasta los 7 meses y después se trasladan a la otra nave, hasta que

preñen y vuelvan aquí a parir. Las vacas secas se quedan aquí y están abiertas 24 horas al día, tienen 4 hectáreas de terreno para ellas solas, y son las únicas que entran y salen cuando quieren. Las vacas en producción están estabuladas, y al ser la nave algo pequeña tenemos muchos problemas de patas,

pero esperamos solucionarlo con la nueva nave. Hemos ido mejorando en bienestar animal con los ventiladores, los suelos de goma en los cubículos, etc, pero nos falta algo de espacio. Aquí cuidamos y tratamos a los animales lo mejor posible, porque son lo más importante.





AFCA.- ¿De qué está compuesta la ración base?

J.C.- Las terneras suelen tomar veza deshidratada con el pienso, una mezcla de harinas de maíz y soja, para su crecimiento. Las secas toman lo mismo que las novillas, pero se les pone silo de verde con silo de maíz para que tengan más forraje. Las vacas en producción están tomando 20 kg de silo de maíz con 16 kg de silo de hierba, 850 g de paja blanca, 9 kg de concentrado en la mezcla más los 6-7 kg de media que comen en el robot.

AFCA.- ¿Cuándo pusisteis el robot de ordeño?

J.C.- El 13 de diciembre de hace 8 años. Estábamos un poco asustados por la adaptación de las vacas, pero en 15 días entraron

todas a ordeñar, apenas hubo problemas. Ahora se ordeñan 58 animales.

AFCA.- ¿Qué cambios notasteis en las vacas con el robot?

J.C.- No hemos notado aumento de producción. Las vacas no están rindiendo como deberían porque les falta un poco más de comodidad, pero sí están muy relajadas y tranquilas. No tenemos mucha producción, pero sí sólidos. Prefiero dar buena calidad antes que cantidad. Con el robot las vacas están monitorizadas y controladas una por una, te advierte de posibles enfermedades y puedes actuar antes de que sea más importante.

AFCA.- ¿Y qué ventajas tiene el ordeño robotizado para vosotros?

J.C.- A nosotros el robot nos da

descanso, sosiego y poder estar en casa más tiempo y ausentarte si lo necesitas. Las chiquillas controlan más el tema tecnológico y dominan el robot y yo los sábados por la tarde y domingos puedo descansar. Además, el robot te quita muchas horas de trabajo y también frío, porque en la sala de ordeño se pasa muchísimo frío.

AFCA.- ¿A qué edad se insemina por primera vez?

J.C.- Solemos inseminar a partir de los 14 meses, si ya tienen un buen tamaño. A las vacas las dejamos de 30 a 40 días para que limpien. Los veterinarios vienen todas las semanas a hacer un reproductivo, se va mirando si hace falta algún tratamiento, y normalmente a los 60-70 días reciben la primera inseminación.





AFCA.- A la hora de buscar un padre para inseminar, ¿qué miras preferentemente?

J.C.- Yo busco que tengan buenos índices genéticos en el tema de estructura del animal, me importa mucho la calidad de la leche, que sea doble A, y patas. Aquí tenemos problemas de patas por el estrés debido al espacio, los pasillos son estrechos y no pueden moverse del todo bien.

AFCA.- ¿Cuáles son los principales padres que estáis usando?

J.C.- Secuester, Maxl, Larson, Quique. Echamos todo sexado.

AFCA.- ¿Hacéis genotipado de las terneras?

J.C.- Aún no, pero cuando tenga el número de animales que quiero genotiparé, miraré lo que me hace falta y sobre los mejores volveré a inseminar, porque es una forma de avanzar rápidamente.

AFCA.- ¿Cómo es el día a día en la granja?

J.C.- Por las mañanas estoy yo solo, y mi madre viene a dar la leche a las terneras. Por las tardes vienen las chicas y echan una mano. Llego a las 6:15 de la mañana y lo primero es limpiar pasillos, sanear, meter las vacas de retraso, preparar el carro mezclador. Se atiende todo el ganado de aquí y después con el coche voy a la otra nave a atender a las novillas.

AFCA.- ¿Qué contratas externamente para el funcionamiento de la granja?

J.C.- Tenemos al grupo de los veterinarios de Buiatras, que nos hacen podología, control reproductivo y prácticamente todo. Para hacer las bolas suelo contratar al vecino y el tema de cosecha de maíz a Ares. Yo hago la siega y lo demás.

AFCA.- ¿Qué utilidad le dais a los servicios de AFCA?

J.C.- Es importante. En el control miro sobre todo el recuento celular. También me fijo en las calificaciones de los animales. Hace poco han venido para la calificación y ves dónde vas fallando. En nuestro caso en las patas, porque en estructuras estamos bien.

AFCA.- Solías participar en concursos hace tiempo. ¿Qué opinas de ellos?

J.C.- Es algo positivo, porque se ven evoluciones genéticas, te relacionas y conoces gente, sales de la cuadra, el ambiente que hay...Es un reencuentro. Me gustaban y me gustan mucho, pero yo solo no puedo dedicarme a todo. La experiencia que se vive es muy bonita. Cuando se hacían los regionales de 2 o 3 días para



mí eran como unas vacaciones, lo pasaba bien. Dejé de ir hace tiempo porque uno solo no puede atender el ganado y preparar los animales, lleva muchas horas de preparación. Pero este año tengo a mis hijas y sobrinos volviéndome loco con los concursos. Habrá que preparar alguna becerrera, hablaremos con gente que nos ayude, seleccionaremos unos animales y, con un poco de suerte, volveremos poco a poco a las andadas.

AFCA.- ¿A qué empresa y precio vendéis la leche?

J.C.- La vendemos desde hace tiempo a Nestlé. Al principio nadie quería cogernos la leche. Lo hizo la antigua cooperativa Mosaga y cuando esta cerró se la vendimos a la quesería de Angulo.

Estábamos muy contentos con ellos, pero un día apareció Nestlé y nos decidimos a cambiar por la seguridad que puede darte una empresa así. Llevamos ya muchos años, con sus altibajos y peleas como todos. Ahora está a 48 céntimos el precio base y nos han aumentado los requisitos de grasa y proteína. Es una batalla que he tenido siempre con la industria, por qué nos exigen más de lo que dice la normativa europea.

AFCA.- ¿Cuál sería un precio razonable?

J.C.- Yo creo que estaríamos bien como hace dos años, cuando pagaban la leche a 60 céntimos. En ese momento nos subieron el precio y también subió en la distribución. Pero de repente nos la bajaron, en total 16 céntimos,

y en el supermercado sigue al mismo precio. Dicen que nos ha bajado el pienso, pero hay otras muchas cosas que no han bajado y en general está todo mucho más caro. Y las vacas no solo se alimentan de pienso, está el maíz, el silo y todo el trabajo que hacemos... Un problema de este sector es que nuestro trabajo no lo contamos nunca y deberíamos tenerlo en cuenta.

AFCA.- ¿Ahora es rentable vuestra actividad?

J.C.- Tenemos muchas inversiones metidas. Con mi edad, la administración no me da subvenciones. ¿Cómo quieres que evolucionemos y que los que vengan detrás vean esto atractivo si a mí no me dejáis avanzar porque tengo más de 40 años?



Yo no puedo decir a mi hija que se quede aquí, que es rentable, cuando estoy pidiendo una ayuda para comprar una maquinaria que me haga ser más eficiente y rentable, y me dicen que no. Hay muchos ganaderos que han quitado el ganado al jubilarse porque los hijos marcharon a trabajar fuera. Pero si quieren volver, como ha pasado a algunos, hoy en día es imposible, salvo que tengas muchísimo dinero.

AFCA.- ¿Qué le pedirías entonces a la administración?

J.C. Más apoyo a la gente entre 40 y 55 años. Todavía deberían colaborar un poco más, para que la gente que tenemos detrás vea que sí se puede evolucionar.

También se debería revisar el tema burocrático, porque no hay ninguna flexibilidad ni agilidad. Por otra parte, dicen que no se puede vender por debajo de coste pero, ¿quién estima ese coste? Debería hacerlo la administración, no podemos trabajar con un coste calculado hace tres años.

El precio siempre lo ha puesto la industria. Hace años había una herramienta de la INLAC, pero llegaba la hora de negociar los contratos y la industria nos daba menos. Nos dais una herramienta, pero no la dejáis trabajar, y así no vale de nada. La administración tenía que haber sido más persistente y obligar a que los contratos cumplieran con ello.

Nos quitaron las cuotas lácteas, que fue un atraco a mano armada, se liberó el mercado y la industria nos obligó a bajar la producción, sacrificando muchos animales, para cumplir sus exigencias. ¿Con qué herramientas podemos ir a negociar, si ellos ponen la cantidad, las calidades y el precio? ¿Qué pongo yo? Mi trabajo y mi empeño, para no tener una recompensa. Necesitamos una herramienta para poder negociar con la industria. El precio base debería ponerlo la administración, según los costes de producción que tengamos, y de esa base para arriba.





AFCA.- ¿Qué planes tenéis para el futuro?

J.C.- Ideas en la cabeza tengo muchísimas, pero no sé si serán rentables. Hemos presentado el proyecto para hacer una nueva nave para 180 animales de ordeño. Mi hija mayor se incorporará a la ganadería y podremos empezar a pedir subvenciones. Hemos hablado con el técnico de Lely para ver cómo poner los robots y con el ingeniero de alimentación para ver cómo distribuir la comida, dónde orientar los comederos, etc. Lo que sí quiero es que los pasillos sean lo más anchos posible, no

quiero patios estrechos, porque las vacas necesitan amplitud. El robot de alimentación sería muy importante. El sistema del carro mezclador ha evolucionado mucho, pero creo que alimentar al animal poco a poco es mejor que todo de golpe. Nosotros a veces en verano tenemos problemas porque se calienta la comida. Aparte de la nave tenemos en proyecto hacer una nueva casa aquí, junto a la granja, para tenerlo todo más cómodo.

AFCA.- ¿Tú animas a tus hijas a que se queden aquí?

J.C.- Yo estoy contento de que

mi esfuerzo se alargue. Ellas ven el trabajo que hay y que pueden vivir mejor que yo. No van a sufrir lo que hemos sufrido nosotros. El objetivo al final es ordeñar unas 180 vacas en 3 robots, sin contratar personal. Es otro de los problemas del sector, que no hay gente que quiera trabajar aquí. Con el ordeño y la alimentación robotizados, espero que lo puedan llevar todo. Si me marcho puedo estar tranquilo, porque sé que ellas lo van a cuidar bien.

AFCA.- Un deseo para 2025...

J.C.- Lo único que pido es salud para todos.



Observatorio Sector Lácteo

DATOS GENERALES. COMPARACIÓN CON EL AÑO ANTERIOR

DATOS GENERALES	OCT	NOV	DIC	ENE	FEB	MAR	ABR	MAY	JUN	JUL	AGO	SEP
Entregas de leche en 2022 (2023) (t.)	587.637	574.112	606.748	622.236	574.954	651.224	636.341	656.581	615.488	620.568	601.755	579.737
Entregas de leche en 2023 (2024) (t.)	591.701	576.859	608.826	630.143	607.828	656.074	648.109	668.120	626.978	628.675	600.003	581.252
Variación respecto mismo mes periodo anterior (%)	0,7	0,5	0,3	1,3	5,7	0,7	1,8	1,8	1,9	1,3	-0,3	0,3
Mills (Kg.) acum. En 2022 (2023)	6.145	6.719	7.326	622	1.197	1.848	2.485	3.141	3.757	4.377	4.979	5.559
Mills (Kg.) acum. En 2023 (2024)	6.151	6.727	7.336	630	1.238	1.894	2.542	3.210	3.837	4.466	5.066	5.647
Variación respecto mismo mes periodo anterior (%)	0,1	0,1	0,1	1,3	3,4	2,5	2,3	2,2	2,1	2,0	1,7	1,6
Importe medio declarado (€/ litro)	0,517	0,522	0,521	0,517	0,514	0,511	0,488	0,484	0,478	0,473	0,473	0,480
Materia grasa (%)	3,79	3,89	3,91	3,87	3,79	3,78	3,74	3,70	3,66	3,64	3,66	3,80
Proteína (%)	3,39	3,45	3,45	3,42	3,38	3,38	3,37	3,35	3,32	3,29	3,29	3,38
Compradores que declaran entregas (Nº)	324	326	322	328	328	331	325	322	318	317	316	307
Ganaderos con entregas (Nº)	10.152	10.096	10.028	9.957	9.896	9.855	9.794	9.748	9.685	9.615	9.528	9.484

En relación con las comparativas interanuales, es necesario tener en cuenta que 2024 es año bisiesto y el mes de febrero, por tanto, tiene un día más que en 2023.

GANADEROS CON ENTREGAS

CA Productor	2023			2024								
	OCT	NOV	DIC	ENE	FEB	MAR	ABR	MAY	JUN	JUL	AGO	SEP
Andalucía	409	409	407	405	400	398	395	391	389	385	383	382
Aragón	39	40	40	37	36	36	36	37	35	35	36	35
Asturias (P. de)	1.277	1.267	1.260	1.248	1.243	1.235	1.231	1.228	1.225	1.219	1.203	1.198
Baleares (Illes)	96	96	95	97	94	96	93	95	96	95	91	91
Canarias	66	66	63	64	64	63	62	61	58	58	57	57
Cantabria	860	854	847	835	829	831	824	821	814	807	799	798
Castilla - La Mancha	146	145	142	142	140	140	140	140	137	136	137	137
Castilla y León	726	724	717	712	706	702	698	691	683	674	659	656
Cataluña	348	347	349	348	347	346	347	345	342	342	341	339
Extremadura	33	32	33	33	33	33	33	33	33	33	32	32
Galicia	5.730	5.695	5.655	5.619	5.587	5.559	5.523	5.494	5.463	5.424	5.383	5.353
Madrid (C. de)	28	28	28	28	28	28	28	28	28	28	28	28
Murcia (R. de)	18	19	19	19	19	19	18	19	19	19	19	19
Navarra (C.F. de)	121	120	120	120	119	119	118	118	117	117	117	117
País Vasco	232	231	230	227	226	225	224	223	223	221	222	221
Rioja (La)	7	7	7	7	7	7	7	7	7	7	6	6
Valenciana (C.)	16	16	16	16	18	18	17	17	16	15	15	15
ºOtros	0	0	0	0	0	0	0	0	0	0	0	0
España	10.152	10.096	10.028	9.957	9.896	9.855	9.794	9.748	9.685	9.615	9.528	9.484

EVOLUCIÓN PRECIO POR LITRO DE LECHE EN ESPAÑA HASTA SEPTIEMBRE 2024

EVOLUCIÓN IMPORTE MEDIO DECLARADO POR MES Y AÑO (€/litro) (medias ponderadas)

Mes	2020	2021	2022	2023	2024
Enero	0,336	0,340	0,371	0,599	0,517
Febrero	0,336	0,338	0,378	0,603	0,515
Marzo	0,333	0,337	0,383	0,595	0,511
Abril	0,332	0,336	0,420	0,560	0,488
Mayo	0,329	0,335	0,431	0,543	0,484
Junio	0,327	0,332	0,438	0,534	0,478
Julio	0,325	0,334	0,463	0,530	0,473
Agosto	0,325	0,338	0,476	0,518	0,473
Septiembre	0,329	0,342	0,495	0,515	0,480
Octubre	0,337	0,353	0,556	0,517	
Noviembre	0,341	0,362	0,587	0,522	
Diciembre	0,340	0,364	0,597	0,521	
Media anual	0,332	0,342	0,464	0,547	0,547

Evolución del precio medio declarado por mes y año 2019-2024 (€/litro)



Fuente: Ministerio de Agricultura, Pesca y Alimentación.

Observatorio Sector Lácteo

PRECIOS PERCIBIDOS POR LOS GANADEROS POR LITRO DE LECHE POR COMUNIDADES AUTÓNOMAS HASTA SEPTIEMBRE 2024

EVOLUCIÓN DE IMPORTE MEDIO DECLARADO POR COMUNIDAD AUTÓNOMA (€/litro) (medias ponderadas)

CA Productor	2023			2024								
	OCT	NOV	DIC	ENE	FEB	MAR	ABR	MAY	JUN	JUL	AGO	SEP
Andalucía	0,538	0,543	0,544	0,540	0,530	0,530	0,497	0,497	0,496	0,496	0,497	0,501
Aragón	0,531	0,532	0,545	0,531	0,532	0,527	0,510	0,502	0,485	0,477	0,479	0,487
Asturias (P. de)	0,535	0,542	0,542	0,542	0,539	0,539	0,534	0,517	0,511	0,505	0,505	0,511
Baleares (illes)	0,497	0,502	0,499	0,483	0,480	0,478	0,473	0,471	0,467	0,469	0,478	0,477
Canarias	0,631	0,628	0,632	0,633	0,634	0,634	0,623	0,627	0,626	0,631	0,630	0,631
Cantabria	0,530	0,530	0,535	0,528	0,520	0,517	0,505	0,492	0,482	0,477	0,475	0,483
Castilla - La Mancha	0,531	0,539	0,532	0,523	0,518	0,516	0,488	0,486	0,481	0,475	0,474	0,483
Castilla y León	0,544	0,543	0,539	0,530	0,526	0,528	0,501	0,495	0,492	0,485	0,485	0,495
Cataluña	0,531	0,566	0,537	0,526	0,547	0,519	0,497	0,509	0,486	0,481	0,498	0,487
Extremadura	0,532	0,537	0,529	0,527	0,514	0,517	0,488	0,487	0,484	0,482	0,480	0,490
Galicia	0,491	0,492	0,495	0,495	0,490	0,490	0,463	0,459	0,456	0,452	0,448	0,458
Madrid (C. de)	0,521	0,527	0,523	0,525	0,512	0,508	0,486	0,483	0,474	0,469	0,469	0,481
Murcia (R. de)	0,530	0,532	0,530	0,525	0,518	0,516	0,493	0,492	0,485	0,483	0,484	0,486
Navarra (CF. de)	0,521	0,525	0,530	0,527	0,515	0,512	0,497	0,490	0,477	0,468	0,469	0,481
País Vasco	0,534	0,537	0,538	0,537	0,533	0,533	0,527	0,526	0,519	0,516	0,515	0,522
Rioja (La)	0,522	0,525	0,527	0,521	0,507	0,511	0,493	0,495	0,492	0,474	0,478	0,496
Valenciana (C.)	0,548	0,559	0,555	0,565	0,537	0,536	0,525	0,516	0,511	0,500	0,505	0,509
España	0,517	0,522	0,521	0,517	0,514	0,511	0,488	0,484	0,478	0,473	0,473	0,480

En el informe se muestran los importes medios ponderados percibidos por los ganaderos de la comunidad autónoma indicada, independientemente de la ubicación del comprador.

PRECIOS MEDIOS PONDERADOS PERCIBIDOS POR LOS GANADEROS POR LITRO DE LECHE EN CANTABRIA Y ESPAÑA

Fuente: MAPA	PRECIO PAGADO AL PRODUCTOR (€/LITRO)					
	2022		2023		2024	
	Cantabria	Nacional	Cantabria	Nacional	Cantabria	Nacional
enero	0,363	0,371	0,601	0,599	0,528	0,517
febrero	0,368	0,378	0,605	0,603	0,520	0,515
marzo	0,371	0,383	0,602	0,595	0,517	0,511
abril	0,409	0,420	0,588	0,560	0,505	0,488
mayo	0,426	0,431	0,550	0,543	0,492	0,484
junio	0,434	0,438	0,538	0,534	0,482	0,478
julio	0,451	0,463	0,533	0,530	0,477	0,473
agosto	0,467	0,476	0,526	0,518	0,475	0,473
septiembre	0,492	0,495	0,524	0,515	0,483	0,480
octubre	0,553	0,556	0,530	0,517		
noviembre	0,581	0,587	0,530	0,522		
diciembre	0,604	0,597	0,535	0,521		
Media	0,460	0,466	0,555	0,546	0,498	0,491

DATOS MÁS DESTACADOS SEPTIEMBRE 2024

- Las **entregas** de leche de vaca a compradores en España se situaron de enero a septiembre de 2024 en 5.647.182 t, lo que supone un incremento del 1,6% respecto al año pasado.
- El número de **ganaderos** con entregas continúa descendiendo, hasta situarse en 9.484 en septiembre, un 7% menos que hace un año, a razón de 2 ganaderías al día. En Cantabria hay 798 ganaderos, 65 menos que hace un año, lo que significa una bajada del 7,5%.
- La media en el **precio** de la leche pagado al productor en España en septiembre fue 0,480€/litro, un 7% menor que en el mismo mes del año anterior. En Cantabria el precio se ha situado en 0,483€/litro (-8% vs septiembre de 2023).

Fuente: Ministerio de Agricultura, Pesca y Alimentación.

Observatorio Sector Lácteo

PRECIO LECHE UNIÓN EUROPEA POR PAÍSES SEPTIEMBRE 2024 VS SEPTIEMBRE 2023

EU MILK PRICES

(Sep 2024 vs Sep 2023)

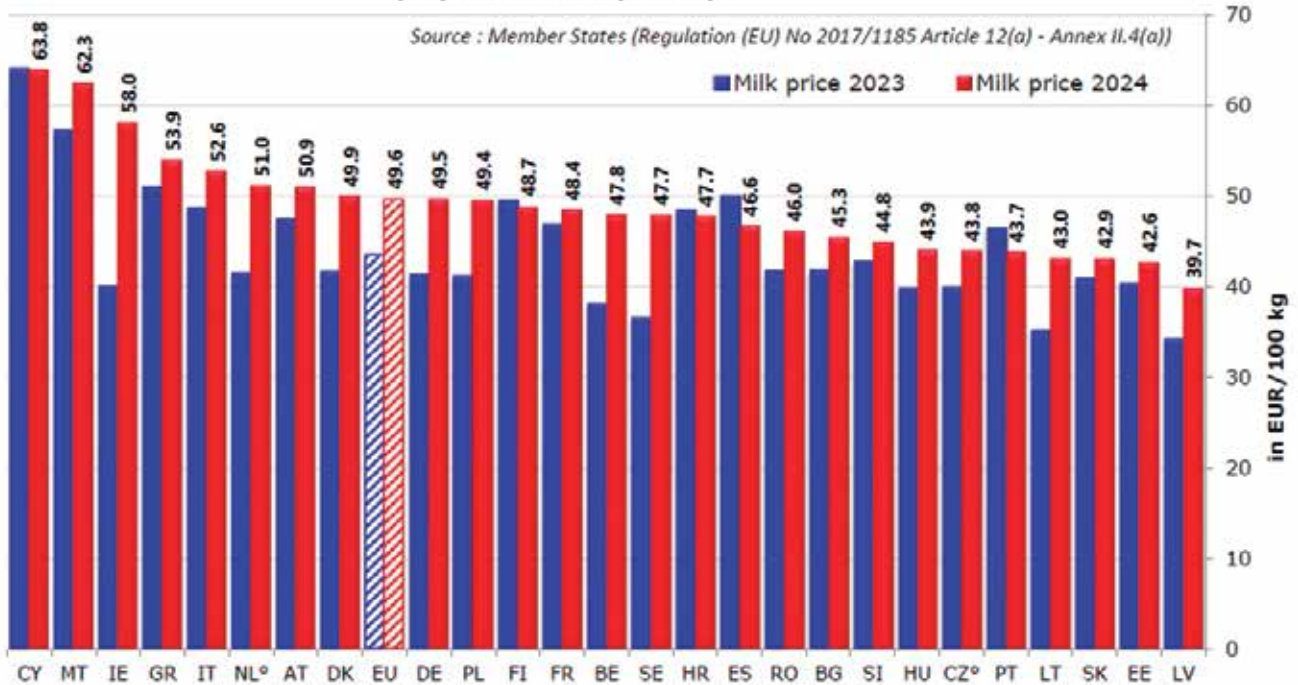

* : estimated figures for Sep 2024

EVOLUCIÓN PRECIOS ESTADOS UNIDOS, NUEVA ZELANDA Y UE HASTA SEPTIEMBRE 2024

Milk Market Observatory  PRI.WO.MILK

US, NZ and EU* milk prices up to September 2024

Last updated 04.11.2024



Observatorio Sector Lácteo

INFORME EUROSTAT AÑO 2023

La producción de leche alcanzó 160,8 millones de toneladas en 2023 en Europa, lo que supone un incremento del 0,8% respecto al año anterior. El 96% de esa producción corresponde a leche de vaca. La mayoría de la producción de leche (70%) se usó para la producción de queso y mantequilla. España fue el segundo país que más leche para el consumo produjo en la Unión Europea en 2023, con un total del 15 % de la producción total, solo por detrás de Alemania (19%). Alemania es el mayor productor de leche destinada a todos los productos (leche líquida, yogures, quesos y mantequilla).

Dairy cows, milk production and the apparent milk yield
(thousand head and million tonnes, 2023)

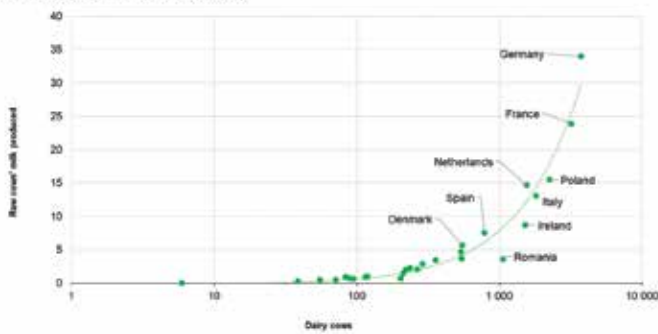

Note: The line represents the average apparent milk yield across the EU (7 791 kg per cow) for a variable herd size. Countries above the line had a higher apparent yield per cow than the EU average, and vice-versa.
Source: Eurostat online data codes: aprc_milk_farm and aprc_milk_local

eurostat

Collection of cows' milk by dairies
(%, 2023)

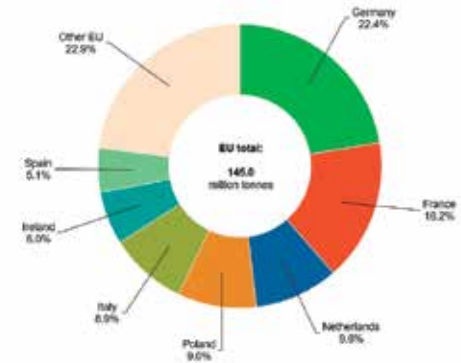

Source: Eurostat (online data code: aprc_milk_pdsta)

eurostat

En este gráfico se muestra el número de vacas de leche (eje X) y la producción (eje Y), para determinar el rendimiento lechero (curva verde). Los países que se encuentran por encima de la curva (como España), tienen un rendimiento superior a la media europea.

Major dairy producers in the EU, 2023

(% EU production)

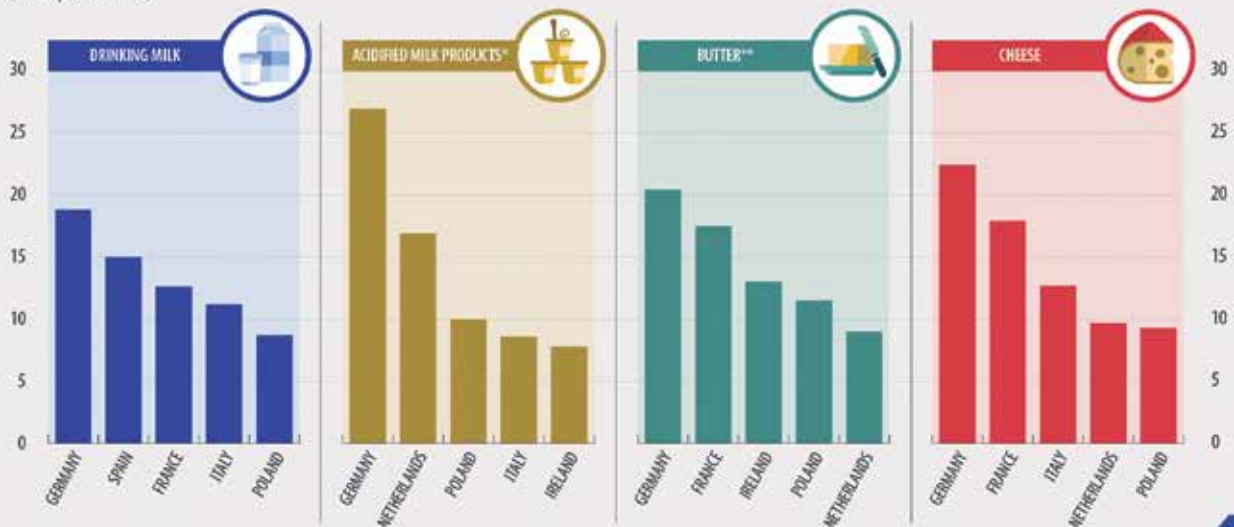

* Yogurts and other.

** Including dehydrated butter and ghee, and other fats and oils derived from milk; dairy spreads.

eurostat

Rosana y Agapito, S.A.T. Ceceño

¿Quién no conoce a Ariel? Todo se ha dicho sobre ella y todo parece poco. Pero, ¿quién está detrás de la campeona? ¿Cómo son Rosana y Agapito?

Infancia

AGAPITO

Mi nombre

Tengo dos hermanos, 9 y 11 años mayores que yo. No se ponían de acuerdo en el nombre que querían y mi padre dijo que ni para uno ni para otro, que me llamaría como el abuelo.

Mi barrio

Nací en Torrelavega el 31 de octubre de 1977.

Crecí en el barrio de Ceceño, donde está la granja, en una casa de alquiler en mitad del pueblo. La granja estaba a las afueras. Tengo muy buenos recuerdos de la infancia, sobre todo jugar mucho con mi prima Salomé, con Alberto y Marcos de La Braña, venir del colegio, merendar, la bicicleta. Los veranos eran muy divertidos porque venían mis primos de Cataluña y de Francia; íbamos a la hierba, pisábamos la hierba en el pajar, saltábamos de las peñas, íbamos a la playa...

En la granja y con las vacas es donde pasaba más tiempo. Antes se hacía todo manual, había tractor pequeño, pareja, yegua... Se iba a segar el verde, a llevar el abono, a secar el silo con el carro y la yegua, a cargar los carros de verde, a segar a dalle... Yo con 10 años ya ordeñaba. Recuerdo que primero ordeñaban las vacas que más leche daban porque yo no podía con la olla y después yo las que menos daban. Era divertido.

El colegio

No me gustaba nada, pero se me daban un poco mejor las matemáticas. Hice hasta 2º en el colegio del Tejo y en 3º ya fuimos a Treceño y se me hizo un mundo.

Terminaban las clases y estaba pensando en venir a las vacas, al prao. En 8º no quería seguir estudiando, pero vinieron dos maestras a buscarme a casa y finalmente saqué el graduado escolar.

ROSANA

Mi nombre

Me pusieron Rosana porque antiguamente se ponía el nombre de las madrinas. Me llamo Rosa por mi madrina, y Ana, porque la tía de mi padre, que tenía 6 hijos, quería una hija que se llamara Ana.

Mi barrio

Nací en Torrelavega el 31 de marzo de 1977. Agapito siempre me echa en cara que soy más vieja que él.

Me críe a caballo entre Cóbreces (de donde es mi madre) y Torrelavega, en el barrio del Zapatón. Estudié en Torrelavega, y mi vida giró en torno a la ciudad, era muy urbanita, nada que ver con la infancia de Agapito. Cuando éramos críos jugábamos mucho en la calle, más que ahora, y de mayor ya mi vida estuvo en Cóbreces. Me encantaba venir al pueblo, salía con los amigos allí.

Al ser de ciudad en agosto solíamos irnos de vacaciones, normalmente a Alicante o a Almería, donde mi padre tenía familia. Estaba muy bien.

El colegio

No había ninguna asignatura que me gustase. Yo me di cuenta de que podía estudiar cuando terminé el colegio, que hice peluquería, cocina y me saqué el graduado a la vez.





Aficiones y gustos

AGAPITO

Aficiones

A mí lo que me gusta realmente son las motos. Ahora estamos haciendo una cosa con unos amigos de la infancia. Lo que me gusta es coger la moto de monte, coger ruta, ver los paisajes, tomar una cerveza y unas croquetas con la gente con la que vas, charlar un rato y volver. Eso no lo cambio por nada.

Comida favorita

Solo hay un par de cosas que no me gustan, los caracoles y las ostras, y alguna seta. Mi comida favorita hoy podría ser los garbanzos marineros que ponen en el Mirador de Trasvía, y eso que de pequeño no me gustaban los garbanzos.

ROSANA

Aficiones

Ahora me entretengo cosiendo, pero realmente se me ha olvidado lo que me gusta de verdad. Si me preguntas qué me gustaría hacer, no sabría decir.

La medicina natural me gusta mucho, me gradué en kinesología holística en 2011 y forma parte de nuestra vida. Ayudo a todo aquel que lo necesita. Sigo estudiando porque me gusta, pero no me dedico íntegro a ello.

Comida favorita

Somos muy buenos comedores. Si hay algo de lo que pecamos es que nos gusta comer, y cosas buenas.

A Agapito le gustan los garbanzos que le hacen Inma y Bego, los que hago yo no tanto...

Referentes y valores

AGAPITO

Alguien a quien admiro

Yo me suelo fijar en gente trabajadora, que se plantea metas y lucha por ellas. A nivel de famosos me he fijado mucho en Rafa Nadal. Cerca, Ivón Entrecanales para mí es un referente, trabaja y es un luchador incansable. Mi amigo Óscar también me ha demostrado que no se rinde nunca y siempre está ahí, con sus altibajos como todos, es un luchador nato. Y por encima de todos, está mi padre. Es con el que estuve desde pequeño y el que me ha dado la base, era currante, alegre, le gustaba en lo que trabajaba y me enseñó mucho.

Lo que más valoro en una persona

Ser buena persona, hacer el bien, ser normal.

ROSANA

Alguien a quien admiro

Yo lo tengo muy claro. Para mí mi referente es Agapito, porque es una persona que ha luchado por lo que ha querido y lo ha conseguido. Todos los días pelea y siempre trata de superarse.

Lo que más valoro en una persona

La lealtad. Lo más importante es ser leal a las personas y a uno mismo.



La lámpara mágica

AGAPITO

Si pudieras viajar en el tiempo, ¿cambiarías algo?

Yo siempre me quise casar mayor, con 30 años o así, y llegó Rosana... y nos casamos con 23 años. A día de hoy, la vida me ha demostrado que no cambiaría absolutamente nada. Todo fue para bien. Miras para atrás, desde que tengo uso de razón, y no cambiaría nada.

¿Qué deseo pedirías ahora mismo al genio de la lámpara?

Seguir en la línea que llevamos, en nuestra rutina del día a día. No somos ambiciosos de querer grandes cosas. Tenemos el proyecto de hacernos una casa, que salga todo bien, seguir con la granja, que evolucione poco a poco y seguir viviendo aquí.

¿Dónde te escaparías de vacaciones?

A mí no me hace falta irme de vacaciones, porque vivimos en un sitio privilegiado. El tema de irse de vacaciones es para desconectar, pero aquí trabajo en lo que me gusta, y si alguna vez estoy saturado cojo la moto, paso unas horas por ahí y para mí es como irme de vacaciones. Ahora la idea es secar a Ariel y tener un poco más de libertad a la hora de irnos un día o fin de semana por ahí. En Madrid tenemos grandes amigos y seguramente sea el próximo plan.

ROSANA

Si pudieras viajar en el tiempo, ¿cambiarías algo?

Si pudiera viajar en el tiempo, sabiendo lo que sé, no cambiaría nada de lo que he hecho. Cuando era pequeña, mi madre siempre nos decía a Bienve y a mí: casaos con quien queráis menos con uno que tenga vacas. Toma, taza y media. Bienve se crió en mi casa. Mi madre es de pueblo, pero sus padres se fueron a Torrelavega muy pronto y es urbanita total. Yo al final hice lo que quise.

¿Qué deseo pedirías ahora mismo al genio de la lámpara?

Que todo lo que tenemos en proyecto se pueda cumplir bien.

¿Dónde te escaparías de vacaciones?

La última vez que fuimos de vacaciones varios días fue a Menorca hace 8 años, y porque íbamos a una boda. Volveríamos allí seguramente. También tenemos muchas ganas de conocer Madrid, pero estamos tan absorbidos por Ariel, que esas son las aspiraciones que tenemos. No somos de irnos muchos días.





Nuestra historia

¿Cómo os conocisteis?

Rosana: es una historia muy curiosa y, como siempre, está Cudaña en el ajo. Es como la historia de la Dama y el Vagabundo, él muy de pueblo y yo muy de ciudad.

Agapito: nos conocimos en el 97. Eloy Entrecanales corría rallyes, hizo una fiesta y fuimos todos los de El Tejo a colaborar y pasarlo bien.

Rosana: ese día Bienve, Ivón y yo habíamos estado de bautizo y después fui con ellos a la fiesta. Allí nos presentaron y volvimos a vernos en el rally de Cóbreces y en Torrelavega más adelante. Empezamos a salir y nos casamos el 8 de julio del 2000.

Llegaron los hijos...

Con Sara bien, éramos jóvenes y se adaptaba, iba de fiesta a todas partes con todos. Fue la primera y ahora ella es amiga de nuestros amigos.

Después llegó Mario a trastocar nuestras vidas. Te rompe todos los esquemas, tienes que cambiar la vida entera. Cuando tenía 1 año empiezas a darte cuenta de que es diferente. Nunca piensas que vaya a tener algún problema. La época desde los 2 hasta los 15 años o así ha girado en torno a él. Además del autismo, tiene una enfermedad del intestino permeable. Las toxinas le pasaban a la sangre y se volvía más agresivo. En la seguridad social querían medicarle para que estuviera tranquilo, pero sin tratar la enfermedad. Estuvimos en Málaga con un experto en kinesología holística, una medicina alternativa. Él nos dijo lo que tenía Mario desde el principio, pero era algo tan chocante, algo que nuestra mente no quería aceptar, que no le creímos y probamos otras cosas. Fuimos a Barcelona, pero al final volvimos a Málaga y allí le salvaron la vida. Yo me gradué también en kinesología holística, y nuestra vida gira en torno a esta medicina que no se conoce, pero que ha ayudado a mucha gente. No encaja en todas las familias, pero en nosotros sí. Ahora él funciona bien, con sus rutinas, sus dibujos, sus cómics y sus cosas.

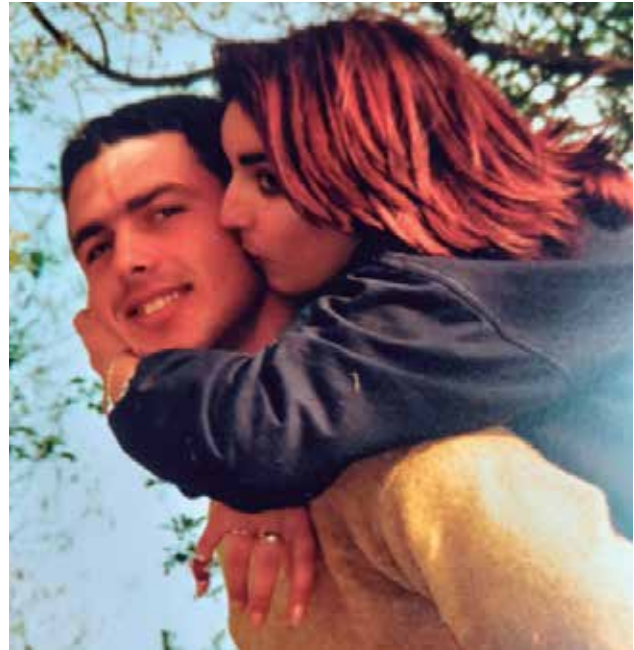

Cómo os afecta...

Una cosa así te une o te separa. A nosotros nos ha hecho unirnos más si cabe, ser más luchadores, tener la mente más abierta. En el día a día te hace ser mejor persona porque tienes a una persona diferente en casa, te hace desarrollar una sensibilidad especial. Te hace darte cuenta de que cada persona es un mundo, con su historia, y hay que respetarlo. Tienes que ser más constante, los momentos duros te hacen más fuerte y tener la mente más abierta... Una persona de estas tenía que pasar por la vida de muchas familias. Te deja huella y te hace ser mejor.

La adaptación de Rosana

Rosana: yo no conocía el mundo de las vacas y concursos en absoluto, pero tengo la habilidad de adaptarme bien al entorno. Al principio yo no estaba en la granja, porque estaba con Mario. Además estaban mi suegro y Germán con Agapito, y no había necesidad. Cuando se fue Germán a Asturias, entonces ya entré en la ganadería. Las vacas no son mi pasión, es la de Agapito, pero es el negocio que tenemos en casa, lo que nos da de comer. Ahora no puedo estar sin dejar de venir a trabajar, y sufro pensando en irme y dejar esto. Lo que tengo me gusta que esté bien. Los dos hacemos de todo en la granja, incluido el trabajo con Ariel.

Yo vengo de otro mundo, y también de otro formato, porque mi madre trabajaba cuidando la casa y mi padre fuera, pero los padres de Agapito trabajaban juntos en la granja. Eso fue un poco difícil.

Ariel y el futuro

¿Qué implica tener una vaca como Ariel en la granja?

Con ella somos conscientes de que hay vacas que se quedan atrás. El espacio que está usando era para vacas en postparto, en celo, enfermas... Algunas vacas han tenido que irse por eso. Es un precio caro, para nuestro negocio diario. Llevamos como 8 años trabajando todos los días con una vaca; nos ha dado mucho, pero también nos lo ha quitado. Ha sido un proyecto muy intenso, los resultados han salido y es un orgullo pero, por otro lado, es mucho tiempo dedicado a una cosa. A nivel personal no nos ha generado tensiones, porque estás trabajando en algo que te gusta, y siempre hemos ido en la misma dirección. Tampoco te puedes parar a pensarlo mucho, porque un día te lleva al otro.

Estás todo el día pensando en ella y pendiente de que esté bien y tenga de todo. Con ella estás el momento de ordeñarla y darle de comer, pero luego estás todo el día mirando la cámara, vienes a verla, si respira, si estornuda... Estar pendiente de ella y hacer todo esto te produce satisfacción personal, porque trabajas

sobre lo que tú quieres y la estás cuidando como a un hijo.

Los últimos concursos con Ariel se ven muy diferentes desde fuera que desde dentro. Tienes la presión de que la vaca tiene que ganar y eso te crea tensión. Ya me pasó con la Bruna, aunque era muy diferente, pero al acabar paramos un poco. Nunca pensamos que íbamos a tener una vaca mejor que ella.

Y después de Ariel, ¿qué?

Tendremos muchísimo tiempo para hacer cosas (risas). Cuando no esté, en el tema de concursos iremos más relajados. Cuesta mantener la motivación para seguir trabajando todos los días con ella. Le queda poco tiempo, y tenemos la necesidad de parar un poco, sin dejarlo, pero ir con más tranquilidad y recargar pilas. Cuando ella no esté saldrán vacas que han estado escondidas. No harán lo que ha hecho ella ni mucho menos, pero estaremos ahí compitiendo como siempre. Pero antes hay que parar y descansar un poco, hasta que enseguida nos llegue el gusanillo otra vez.



**AGAPITO**

Lo que más valoro de Rosana:

- * Todo lo que ha dejado atrás por estar conmigo.
- * Su valor de compromiso.
- * Su constancia.

Ariel es:

- * Elegancia.
- * Temperamento.
- * Vitalidad.

ROSANA

Lo que más valoro de Agapito:

- * Es fiel a sus objetivos.
- * Es cariñoso, bondadoso, divertido.

Ariel es:

- * Fuerza.
- * Tenacidad.
- * Grandeza.

Ella es una diva y en el fondo le encanta brillar.



Rosana, Ariel, Agapito



GENÓMICA DE CERCA



Sección en la que intentaremos acercarnos a la GENÓMICA de una forma sencilla. De la mano de testimonios de ganaderos y de artículos informativos, esperamos que os ayude a entender las ventajas que tiene utilizar este servicio de CONAFE. Además, con la subvención del Gobierno de Cantabria, el coste es mínimo y el beneficio muy alto.

¿Quieres mejorar la eficiencia y la rentabilidad de tu ganadería? Llama a AFCA y resolvemos tus dudas.

Grandes ventajas de genotipar con AFCA y CONAFE:

- . Es la única evaluación genómica que puede incorporar la información de la granja a través de la combinación con la prueba tradicional. Así tiene en cuenta cómo se comporta esa familia de vacas en mi explotación.
- . Confirмо la genealogía y me arreglan los errores, si los hubiera.
- . Reevalúan las hembras tres veces al año para incorporar nueva información; por ejemplo, al cambiar la prueba del padre o de la madre, al finalizar la lactación.
- . Las evaluaciones de mis vacas superarán el 80% de fiabilidad. Ya que además de la información de sus padres también se tendrá en cuenta su propia prueba, esto permitirá mejorar también las valoraciones de su descendencia tanto antes de genotiparse como posteriormente.

- . Cada año aumenta la información de recesivos y otras características genéticas importantes.

- . Tendré mis animales evaluados para todos los caracteres nuevos que se evalúen y de todos los índices que se publiquen. Al estar los genotipos integrados en la base de datos, toda la nueva información que se pueda obtener gracias a ellos estará a disposición del ganadero desde el primer momento.

- . Toda la información se actualiza automáticamente en el CONAFEMAT y está disponible para usarla en cualquier programa de acoplamiento.

- . Puedo comparar el nivel de mis animales con el resto de la población a través de la información que proporciona la Asociación.

- . Soy dueño de la vaca y de su genotipo y partícipe de la empresa que realiza el servicio.

- . Precio: puedo tener toda esta información por un precio mínimo, que bajaría hasta 3€ por animal en los primeros 20, gracias a la subvención del Gobierno de Cantabria, si participo en el Programa de Recría Genómica.

RECRÍA GENÓMICA	
Evaluación Genómica	23€ (+2€ si hay error genealogía) Obligatorio muestra TST, TSU, sangre (pelo mellizas)
Acoplamientos	4 gratuitos (adicionales 25€)
Participación proyectos	Descuentos adicionales
Subvención Gobierno Cantabria	20€ primeros 20 animales, 15€ siguientes, máximo 4.000€

EJEMPLO PARA UNA GANADERÍA MEDIA DE CANTABRIA:

La media en Cantabria es de **20 novillas registradas al año**.

Precio servicio Genotipado con CONAFE, si no hay errores: 23€ por animal.

Precio final del servicio con la subvención del Gobierno de Cantabria: 3€ por animal (porque se reciben 20€ por animal por los 20 primeros).

Total coste para esa granja media: 20 novillas x 3€ = 60€. Por 60€ al año puede tener todas las novillas genotipadas y 4 acoplamientos.

La Genómica demuestra su validez con datos

Recordamos la siguiente **Tabla**, en la que se demuestra la fiabilidad y validez de las pruebas genómicas de CONAFE y la idoneidad del ICO y el resto de índices para identificar a las mejores vacas, es decir, las que tienen mayores posibilidades de ser rentables para la ganadería.

Podemos ver cómo las **terneras y novillas genotipadas en 2016 con mayor ICO han tenido una calificación más alta, más partos, mayor producción y mayor longevidad.**

Por tanto, genotipando las terneras lo antes posible, se

pueden descartar las peores y ahorrar el coste de su cría y centrarnos en las de mayor potencial genético, que van a ser las más rentables para la granja, así como identificar a las mejores madres reproductoras.

CONAFE

VALIDACIÓN GENÓMICA CON DATOS REALES DE VACAS



4247 novillas y terneras genotipadas en 2016 que fueron calificadas y entraron en control lechero

ICO EN 2016	CAL. FINAL	PARTOS	PROD. DIARIA	PROD. VITALICIA CORREGIDA	% VACAS VIVAS HOY <small>(nov 2022)</small>
<2000	76,6	2,7	31,3	27.052	17%
2000-2500	79,7	2,7	32,6	28.435	15%
2500-3000	80,6	2,9	34,6	33.442	21%
3000-3500	81,5	3,0	36,2	36.642	26%
3500 - 4000	81,8	3,1	37,6	38.883	31%
>4000	82,5	3,3	38,2	44.039	51%

Jornada AFNA 30 de marzo de 2023

RG RECRÍA GENÓMICA

Infórmate en CONAFE,
conafe@conafe.com
Tlf. y whatsapp 918 952 412
o en tu Asociación o
Federación Autónoma

Genotipa todas las terneras que des de alta en la ganadería



Colabora con CONAFE en la recogida de información

Genotipa tus terneras por **23 €**



Recibe **4 preselecciones y 2 acoplamientos** gratuitos al año



Obtén **mayores descuentos** participando en proyectos

Antonio Gutiérrez Pérez

S.A.T. Riosonoro Nº 9035
Torrelavega, Cantabria
233 animales: 150 vacas, 83 novillas

GENÓMICA

"Para un ganadero es una herramienta imprescindible, ya que te permite gestionar la cría y seleccionar las mejores".



AFCA.- Desde el punto de vista de la rentabilidad, ¿consideras el ICO como un buen referente para valorar las vacas?

Antonio Gutiérrez.- Yo en la ganadería quiero realizar una mejora continua de las cualidades y producciones de las vacas. ICO es el índice de valoración genética a

nivel nacional y con la información se pueden detectar las virtudes y corregir los defectos en la ganadería. Con un ICO alto en la ganadería la rentabilidad mejora, la producción, longevidad, número de partos, etc..

AFCA.- ¿Cómo definirías la Genómica de una forma sencilla?

A.G.- Es el mejor sistema del que disponemos para seleccionar las terneras a una temprana edad. Me aporta la información que necesito de los genes, así como todos los caracteres a tener en cuenta en el proceso de selección de las futuras novillas en la ganadería.



AFCA.- ¿Por qué decidisteis hacer genómica y entrar en el programa de Recría Genómica?

A.G.- Por el alto coste que supone la recría de las novillas

y la necesidad de asegurar un alto porcentaje de éxito en la rentabilidad de las futuras vacas.

Es el mejor sistema que tenemos para seleccionar las terneras a

una temprana edad y me permite confirmar la genealogía y corregir los errores.



AFCA.- En la situación de mercado actual, ¿crees que es determinante la mejora genética en las hembras de la granja?

A.G.- Yo en la ganadería la considero muy necesaria al igual que otros aspectos ligados al funcionamiento diario en el manejo y la atención de las vacas. Estoy convencido de que la mejora genética continua en las vacas lleva al ganadero a ser competitivo y obtener los mejores resultados económicos.

AFCA.- Los programas de acoplamiento, y CONAFEMAT en concreto, ¿los consideras como la herramienta lógica para llevar a cabo esta mejora genética dentro de las hembras de cada granja?

A.G.- Una vez que tenemos seleccionadas las novillas con mayor potencial genético debemos realizar los acoplamientos adecuados. Hay que seleccionar los toros con alto porcentaje de fiabilidad para corregir defectos y mejorar cualidades. El programa CONAFEMAT nos permite realizar este trabajo de forma independiente con todos los datos de la ganadería.

AFCA.- ¿Cuánto tiempo y nivel de conocimientos consideras que hace falta tener para llevar a cabo una mejora genética en granja basada en el genotipado?

A.G.- La información es muy amplia y el ganadero debe conocerla para tomar decisiones. La información que proporciona la Asociación, así como los técnicos que trabajan junto al ganadero, deben asesorar y ayudar a interpretar todos los datos de las pruebas genómicas y del ICO.

AFCA.- ¿Qué diríais a los ganaderos que aún no han probado el servicio de cría genómica de CONAFE?

A.G.- Para un ganadero es una herramienta imprescindible, te permite gestionar la cría y seleccionar las mejores.



Por qué genotipar con CONAFE?

Porque este servicio ofrece:

- Índices Genómicos; Recesivos y Haplotipos; Proteínas (A2A2, BB); Otros genes especiales (polled, rojo...); Animales infértiles
- Verificación y correcciones de genealogía
- Mayor **fiabilidad** por la incorporación de la **información** de la **granja**
- 12 Evaluaciones mensuales y reevaluación de todos los animales genotipados 3 veces al año
- Integración en el programa de acoplamientos junto a recesivos, haplotipos, calificación y genealogía

Tarifas

23€	30€	33€
Recría genómica	Muestra de sangre o cartílago	Muestra de pelo

*Recuerda que el genotipo y los datos
derivados del mismo
son propiedad del ganadero*

SERVICIO DE GENOTIPADO DE **CONAFE**

La mejora en tus manos

Tlf.: 91 895 24 12 / conafe@conafe.com / www.conafe.com

(1) Consultar en CONAFE las condiciones del acuerdo de adhesión al Servicio de Recría Genómica y otros decuentos adicionales.

Utilidades Socios

*** INFORMACIÓN CETOSIS MUESTRAS CONTROL LECHERO

En breve todos los socios de AFCA recibiréis, dentro del Informe Mensual de Control Lechero y sin coste adicional, el análisis de CETOSIS a partir de las muestras recogidas.

No es necesario hacer ninguna solicitud. Esta información aparecerá en el informe.

*** APP AFCA

En ella los socios de AFCA podéis consultar multitud de **datos como:** informe de control lechero, censo, lactaciones, calificaciones, genómica, secado previsto, inseminaciones, tanque de la industria, reproductivo, recuento de células somáticas, recibos, toros... Además, podréis organizar y clasificar toda vuestra información, así como hacer comparativas con la media de ganaderías similares de Cantabria y ver la evolución de vuestros datos.

Llamad a la oficina o visitad la web de AFCA para más información sobre cómo instalarla, consultar el Manual de Usuario o solicitar un bolígrafo especial para el pintado de terneras.

*** INFORME CONTROL LECHERO TAMBIÉN EN LA WEB O POR E-MAIL

Podéis consultar vuestros datos de control lechero de forma privada en la web www.afca.es.

Si no la tenéis, solicitad la contraseña llamando a AFCA.

Además, también podéis recibir el informe de control lechero por e-mail, de forma rápida y segura. Indicad vuestra dirección de correo electrónico al controlador o llamando a la oficina.

*** MENSAJE CÉLULAS SOMÁTICAS

Podéis recibir mensajes en vuestro móvil con alertas sobre los resultados superiores a 300.000 células somáticas en alguno de tus animales. El SMS que informa sobre los animales que tienen un alto nivel de células somáticas indica la identificación de las vacas por crotal o collar, según la preferencia del ganadero.

*** ANÁLISIS MUESTRAS FUERA DEL CONTROL

Podéis solicitar análisis de muestras individuales de alguna vaca fuera del día de control lechero.

*** GENÓMICA

Podéis solicitar el servicio de Genómica para seguir mejorando la rentabilidad de tu ganadería. AFCA gestiona todo el proceso de las pruebas con CONAFE y la solicitud de la ayuda del Gobierno de Cantabria.

Para cualquiera de estas opciones, llamad AFCA: 942806242, o preguntad a vuestro controlador.

**Toda la actualidad en www.afca.es y redes sociales
twitter [@afca_es](https://twitter.com/afca_es) facebook [@afcaes](https://facebook.com/afcaes) instagram [@afcaes](https://instagram.com/afcaes)**

¡No os perdáis nada! Visitad la web de AFCA: www.afca.es, y seguidnos en nuestras redes sociales.

ACTUALIDAD

Noticias y Legislación del sector para estar informado cada día

AGENDA

Con multitud de eventos interesantes

CONCURSOS

Información para participar, resultados y las mejores imágenes

REVISTA

Los números completos de la revista de AFCA

INFO SOCIOS

Evaluaciones Genéticas, SINBAD, Recuento Celular

ANUNCIOS

Anuncios gratuitos de compra-venta, empleo, ...

ACCESO MÁS RÁPIDO A LOS DATOS MENSUALES DE TU GANADERÍA:

1. Consulta el informe de control lechero de manera privada en la web, sección Recuento Celular
2. Recibe el informe de control lechero por e-mail
3. Recibe un SMS en el móvil con los animales que tienen más de 300.000 células somáticas

Llama a **AFCA** (tlf 942 806 242) si quieres alguno de estos servicios



afcaes



afca_es

Subasta La Marina de Retortillo

El 26 de octubre se celebró la IV Subasta Elite de La Marina de Retortillo, que cada año se va consolidando como un referente en nuestra comunidad.

Las siguientes ganaderías adquirieron animales en la subasta:

- Casa El Ferreru (Asturias)
- Casa Flora (Asturias)
- Casa Patrón (Asturias)
- Casa Crista (Asturias)
- Ganadería Samasilva (Asturias)
- Ganadería Villazón
- Ganadería Llarriba (Asturias)
- Peñaentera SC (Cantabria)
- SAT Cabo Oyambre (Cantabria)
- La Revilla SC (Cantabria)
- Ganadería Santiago Saiz (Cantabria)
- Ganadería Lloredo SC (Cantabria)



La novillas que alcanzaron mayor valor fueron:

- * Marina Master Bambi Et: 4.850€.
- * Marina Careful Unica: 4.500€.
- * Marina Haniko Carmen: 4.500€.
- * Marina Honour Niura: 4.300€.
- * Marina Perennial Ely: 4.000€.

Desde La Marina quieren agradecer a todo el público asistente, ganaderos, veterinarios, comerciales del sector y, muy especialmente, a todo el equipo de trabajo que hizo posible este evento.

Fallece Raúl Guillarón

Raúl Guillarón, secretario general de ASAJA en Cantabria desde 1998, falleció el pasado 9 de noviembre, con 52 años.

Raúl era propietario de una ganadería de equino en Riva de Ruesga y trabajó incansablemente por el sector ganadero.

La PAC, los precios de la leche, el relevo generacional, la situación sanitaria de la cabaña o los ataques del lobo estaban entre sus principales preocupaciones y reivindicaciones.

Le recordaremos siempre por su total compromiso y su disposición a ayudar y a trabajar para defender al sector.

Raúl era un referente y deja un gran legado y un enorme vacío en la ganadería de Cantabria.

Desde AFCA enviamos nuestro más sentido pésame para su familia y amigos. DEP.

Foto:
Diario Montañés

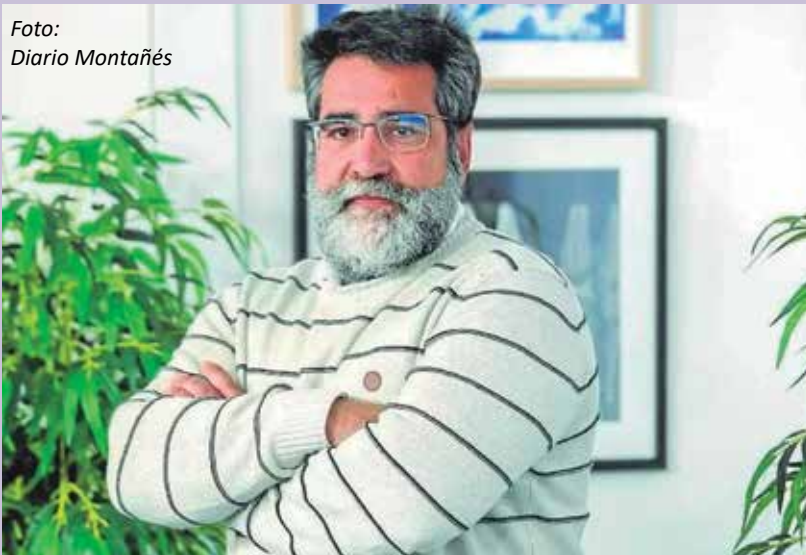



AFCA y la leche en 'Sabor en Cantabria'

El 22 y el 23 de octubre se celebró en Puente Viesgo una nueva edición del encuentro de gastronomía, turismo y agroalimentación **Sabor en Cantabria**, organizado por El Diario Montañés Cantabria en la Mesa. Durante 2 días los asistentes pudieron disfrutar de variadas actividades, entre las que destacaban las catas y talleres con productos de Cantabria, con la participación de asociaciones, productores y grandes cocineros, todo ello presentado y guiado por José Luis Pérez.

AFCA participó, junto al CIFA, en una sesión en la que se habló sobre la evolución de la calidad de la leche y los asistentes pudieron llevar a cabo una cata con tres tipos de leche y una bebida de origen vegetal.



La leche de Cantabria estuvo además presente en otras sesiones como la del queso nata de

Cantabria, la de quesos con leche de ganadería propia, la de productores de Valdágila o la del sobao pasiego.

LA MONTAÑA VETERINARIOS LES DESEA FELICES FIESTAS Y FELIZ 2025

Veterinarios de explotación
ADSG
Reproducción
Clínica
Nutrición

LA MONTAÑA
VETERINARIOS

☎ 635891817 645208500

✉ lamontanaveterinarios@gmail.com

📍 Área de servicio La Veguilla
 Reocín, Cantabria



Nuestro equipo integra todos los servicios para la gestión de la explotación

Cambios en la Consejería de Desarrollo Rural, Ganadería, Pesca y Alimentación

Durante el mes de septiembre se produjeron cambios en el organigrama de la Consejería de Desarrollo Rural y Ganadería del Gobierno de Cantabria. **María Jesús Susinos** fue nombrada Consejera del departamento y **Augusto Rodríguez** nuevo director general de Ganadería.



En octubre ambos visitaron las instalaciones de **AFCA** y pudieron conocer el trabajo que

se desarrolla desde la asociación para mejorar la genética de la raza frisona, así como para aumentar el

nivel de productividad, calidad y rentabilidad de las ganaderías que la integran.

Presupuesto 2025 de la Consejería

La Consejería de Desarrollo Rural, Ganadería, Pesca y Alimentación dispondrá en 2025 de un presupuesto de 115.334.679 euros directos del Gobierno de Cantabria, 5.850.500 euros de los fondos del Mecanismo de Recuperación y Resiliencia, 48 millones de fondos FEAGA, 21 millones del FEADER, y 3 millones del Ministerio de Agricultura, Pesca y Alimentación. Se trata de un presupuesto que

busca "mejorar la viabilidad de las explotaciones y que apuesta decididamente por la prevención para mantener la salud de nuestra cabaña ganadera" encaminándose a fijar población en el mundo rural. En materia de **Desarrollo Rural** destaca la ayuda para la Modernización de Explotaciones agrarias a través de inversiones para planes de mejora, incorporación de jóvenes agricultores, así como para

la adecuación de las mismas a las exigencias establecidas con fines de protección del medio natural que pasa de 3 a 6 millones de euros.

En **Ganadería** destaca el incremento para la compra de productos farmacéuticos y material sanitario y para la adquisición de vacunas para la lengua azul y la EHE. Actualmente, la Consejería está trabajando en un nuevo Decreto que se publicará en los primeros meses del 2025 y dará cobertura a todos los gastos soportados por las explotaciones durante 2024.

Por otro lado, hay ayudas para los titulares de explotaciones ganaderas que realicen las pruebas diagnósticas y/o vacunación obligatoria de los programas de sanidad animal de vigilancia, control y/o erradicación obligatoria, se incrementa la prima de seguros agrarios, y se ha creado una nueva partida para la celebración de la Pasá de Santander.



Fotos: Gobierno Cantabria

GAMA AGRÍCOLA

JCB

¿QUIERES UNA DEMOSTRACIÓN?

Contacto: Juan Carlos 649 97 64 88
comercial@reparacionesmaser.com

MANIPULADORES TELESCÓPICOS



PALAS CARGADORAS



PALAS CARGADORAS TELESCÓPICAS



TRACTORES FASTRAC



WWW.REPARACIONESMASER.COM

REPARACIONES MASER S.L.
Pol. Ind. Zubieta, Módulo 3 - Parcela 2E -
48340 Amorebieta (Bizkaia)

MASER

Distribuidor oficial de JCB para
País Vasco y Cantabria

Variedad en semen sexado



FOTON



KODAK



SAMSUNG P



CIRCUS Jersey



CARTER Pardo



DIRECTOR



FRESCO RED



PERU

y **GLAX, OTIS, PARTY, PUMA, REX P, SINGER, SOL P RED, TIKTOK RED ...**

aberekin 
centro de inseminación

Parque Tecnológico, Edif. nº 600 · 48160 Derio (Bizkaia) - Spain · Tel.: +34 94 454 15 77 · e-mail: comercial@aberekin.com

www.aberekin.com